



平成28年2月10日発行 (毎月1回10日発行)

函館商工会議所報

2016

2

No.391

と も え



CONTENTS

巻頭特集

仕事に活かせる 商工会議所の検定試験!

会員 Now	P 6
商工会議所活用レシピ	P 7
ご案内	P14



旅が、仕事が、暮らしが、街が変わる。

2016年3月26日 新函館北斗開業

しんくみのフリーローン

チ

ヨ

イ

ス

Choice

使いみち
自由

手続き
カンタン

原則、
本人確認資料
のみでOK!

返済期間
最長7年

Web・Fax
仮審査
24時間受付中!

原則、翌日までに仮審査結果を
ご連絡いたします。
<http://www.hakodate.shinkumi.jp/>

融資利率は4段階の固定金利

年利 5%・7%・10%・14%

保証会社が低い金利から順に審査を行い、お客様の審査結果に応じた
ご融資利率とご融資金額を決定いたします。

最高300万円迄ご融資

●お申し込みの際は審査をさせていただきます。

●審査によってはご希望にそえない場合がございますので、ご了承ください。

ご利用いただける方

●以下の条件すべてを満たす方

- ①満20歳以上65歳以下で、完済時70歳以下であること
- ②安定・継続した収入の見込める方
- ③本ローン申込金額と当組合でのフリー系無担保ローン(カードローンを除く)残高の借入合計額が300万円以下であること

ご融資金額

- 10万円以上300万円以下
但し、主婦・パート・アルバイトの方は30万円以下

ご融資期間

- 7年以内

お使いみち

- ご自由 但し、事業性資金は除きます

ご融資利率

- 4段階金利とします 年5%、年7%、年10%、年14%

保証料率

- ご融資利率に含まれます

保証会社

- 全国しんくみ保証㈱

遅延損害金

- 年14%

ご融資方法

- 証書貸付

ご返済方法

- 毎月元利均等分割返済
(ボーナス併用返済不可)
- ご本人名義の預金口座からの自動引落としとします

連帯保証人

- 原則不要
但し、保証会社が必要と認めた場合は、この限りではありません。

提出していただく書類

- ①本人確認書類
運転免許証写し・写真付き住民基本台帳カード写し・健康保険証写し・パスポート写し・印鑑証明書のうち一点
- ②所得証明書
原則不要
但し、保証会社が必要と認めた場合は、この限りではありません。
※①②は連帯保証人についても必要となります



函館商工信用組合

<http://www.hakodate.shinkumi.jp/>
本店/TEL(0138)23-2101(代) FAX(0138)23-0798

■今月の表紙

函館駅前広場イルミネーション

写真は、函館駅前広場のイルミネーションを撮影した一葉です。フレームに暖かみのある道南杉を使用し、函館山といさり火をイメージしてデザインされたイルミネーションは、JR函館駅から駅前・大門の繁華街へ光の海を広げます。イルミネーションは、3月31日まで毎日(日没～22:00)点灯されています。



CONTENTS

2 特集 仕事に活かせる商工会議所の検定試験!

4 新幹線情報

5 新入会員のご紹介 ともえ便のご案内 言葉の力

6 会員 Now

- バレンタインデー: PATISSERIE PETITE MERVEILLE

7 商工会議所活用レシピ

- 経営支援セミナーに参加して:
総合警備保障(株)北海道支社函館支店

8 会議所のうごき

- 北海道新幹線試乗会
- 外国人留学生等による観光アドバイザー事業
- 青年部
- 女性会
- 銭亀沢支所新年交礼会
- 今後のうごき
- 年会費納入のお願い
- 「事業者向け省エネ・温暖化対策関連補助金及び電力自由化説明会」のご案内
- 第60回函館圏優良土産品推奨会出品募集

12 中小企業相談所だより

- マル経融資
- 「確定申告書等作成コーナー」のご案内
- 企業向けワークライフバランスセミナー
- 個別専門相談日程

14 ご案内

- 函館市中心市街地活性化フォーラム
- 貸会議室のご案内
- ビジネスマネジャー検定試験

16 青森商工会議所会員事業所のご紹介

- 「英語の松田塾」青森校

広告掲載企業

函館商工信用組合	表紙裏
函館商工会議所生命共済	裏表紙裏
(独)中小企業基盤整備機構北海道本部	裏表紙
(独)中小企業基盤整備機構	段下
函館環境衛生(株)	段下
(業)英知国際特許事務所	段下
龍文堂印刷(株)	段下
NBCコンサルタンツ(株)	折込
函館市経済部労働課	折込
大戸屋ごはん処函館漁火通り店	折込
北海道文化放送	折込
函館市中心市街地活性化協議会	折込
観光ホスピタリティ講演会のご案内	折込

仕事に活かせる 商工会議所の検定試験!



簿記検定

簿記は、企業規模の大小や業種、業態を問わずに、日々の経営活動を記録・計算・整理して、経営成績と財政状態を明らかにする技能です。現在、多くの企業が社員に対して簿記検定の資格取得を奨励している等、日商簿記は、企業、受験者、双方の皆様から極めて高い評価を得ています。

このような方に役立ちます

- 企業の経理・会計担当者
- 利益率を重視する営業担当者
- コスト管理を求められる管理者
- 取引先企業の経営状態を把握したい人
- 公認会計士や税理士等の国家資格をめざす人
- 税務申告を自分でやりたい人
- 有価証券報告書等を分析して資産運用を図りたい

このような効果が期待できます

- 正しく帳簿をつけられる
- 自社の長所や短所を分析できる
- 費用や収益率を意識できるようになる
- 取引先企業の経営状況を把握できる

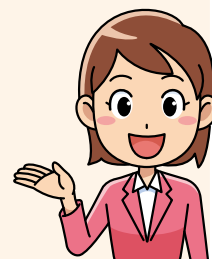

試験日・募集期間	回	級	試験日	募集期間
	第143回	1～4級	平成28年 6月12日(日)	4月4日(月)～5月12日(木)
	第144回	1～4級	平成28年11月20日(日)	9月12日(月)～10月20日(木)
	第145回	2～4級	平成29年 2月26日(日)	12月19日(月)～1月26日(木)

平成28年度以降の簿記検定試験出題区分表の改定等について

簿記検定試験出題区分表が改定されます。詳しくは、日本商工会議所 検定ホームページをご参照ください。 URL (<http://www.kentei.ne.jp/11156>)

重要!!

リテールマーケティング（販売士）検定

販売技術や接客技術はもちろん、販売促進に向けた企業立案や在庫管理、マーケティングまで、幅広く実践的な専門知識が身につく、流通・小売分野での唯一の公的資格です。企業や教育機関等からも高く評価されており、企業の中には、昇進・昇格の条件にしているところもあります。また、就職の強力な武器ともなります。

このような方に役立ちます

- デパート、専門店、スーパーなど、大規模小売店の販売員及び売場責任者や店長クラスの方
- 一般小売店の経営者及び従業員
- コスト管理を求められる管理者
- 製造業、サービス業、卸売業などの販売業務担当者
- これから流通・小売業界で活躍したい人



平成28年度のリテールマーケティング検定試験について

平成28年度からリテールマーケティング（販売士）検定試験は、施行回数の表記を3級にあわせて全級統一いたします。また、2級試験は以下のとおり7月・2月の実施となります。

試験日・募集期間	回	級	試験日	募集期間
	第78回	2～3級	平成28年 7月9日(土)	5月9日(月)～6月16日(木)
	第79回	1～3級	平成29年 2月15日(水)	12月12日(月)～1月19日(木)

※第42回1級試験の科目別合格者で、お手持ちの科目別合格証明書に記載されている免除対象となる試験回数が、「第43回」「第44回」となっている部分は、「第43回」「第79回」と読み替えます。

商工会議所の検定試験は、全国統一の基準により実施される「公的試験」です。

試験は、ビジネス実務に直結する知識やスキルを重視し、企業が必要とする人材の育成を目的に実施しているため、多くの企業から高い評価と信頼を得ています。

資格の取得を通じて、幅広い分野で実務能力を磨きキャリアアップを目指してみたいかがでしょうか。

平成28年度各種検定試験施行日・募集期間一覧は3月号に同封予定です!

函館歴史文化観光検定（はこだて検定）

この検定試験は、函館を中心とし、周辺地域も含めた街に関する歴史・文化・産業・地理・人々の暮らし等の学習を通じて街への愛着や誇りを再確認して頂き、函館の魅力を観光客や全国の方々へおもてなしの心を持って紹介できる人材を育成することを目指して実施します。観光関連事業に従事する方々の資質向上や「函館生活を楽しむ契機にしたい」という転勤族の方にも最適です。また、上級合格者については、当地域の歴史・文化・経済等について応用的な知識を有する人材として、活躍の場を提供するため函館山ロープウェイ様、五稜郭タワー様等、当市の代表的な9観光施設を2名以上で利用した際に利用料が優待される支援事業を利用することができます。

第11回上級・初級試験 試験日・募集期間

試験日

平成28年11月6日(日)

募集期間

平成28年8月1日(月)～9月30日(金)

過去問題

初級 第10回

2016年（平成28）3月26日開業の北海道新幹線新函館北斗駅と函館駅を結ぶアクセス列車の名称として正しいものはどれか。

1. シティライナーはこだて
2. はこだてシティライナー
3. はこだてライナー
4. ライナーはこだて

解答：3

上級 第10回

1907年（明治40）5月に新しい生活の場を求めて来函した石川啄木は、函館にあった文芸結社「首蓆社」の一員として迎えられ文芸誌の編集を任される。この文芸誌「紅首蓆」の読みをひらがなで記しなさい。

解答：べにまごやし

はこだて検定問題集改訂版

初回から第10回（平成27年11月8日(日)実施）の試験問題を収録しています。

- 初級（B5版180頁） **500円**（税込）
- 上級（B5版186頁） **500円**（税込）

はこだて検定公式テキストブック

- 書名／「函館歴史文化観光検定－はこだて検定公式テキストブック」第6版（平成27年4月発行）
- 定価／本体 **2,160円**（税込）
- 発行／函館商工会議所



はこだて検定の受験申込、テキスト・問題集の購入についてのお問合せ

担当：企画情報課 TEL:23-1181

北海道新幹線で未来をひらく！ 2016年3月26日新函館北斗開業情報

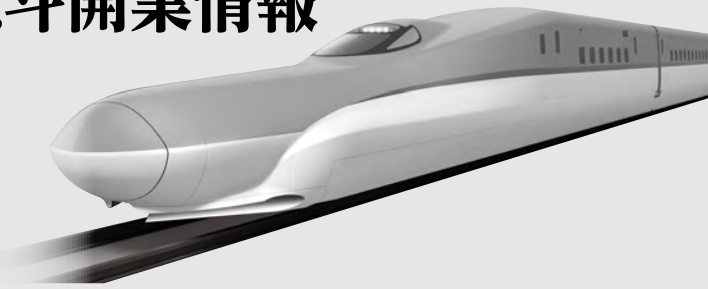

Q 1月に北海道新幹線の割引切符が発表されましたが、インターネット予約しか割引の手立てがなく、利用条件が複雑で敷居が高いのに割引率も期待はずれで、割引切符を窓口で買えるようにしてほしいです。

A 今回JR北海道が発表した新幹線インターネット予約サービス「北海道ネットきっぷ」「お先にネットきっぷ」は、乗車14日前までに予約すると新函館北斗・東京間が17,010円となりますが、

- ①事前のユーザー登録・クレジットカード登録が必要
- ②函館駅・五稜郭駅など在线上からの運賃通算や往復割引、特急券の乗継割引に非対応
- ③旅行代理店等へ購入依頼できない
- ④きっぷ発券場所がJR北海道管内に限定

などの複雑な条件を理解した上で利用する必要があり、今までのように駅窓口で最も便利で安い切符を駅員と相談しながら購入することもできません。また、早期割引の金額としては函館・羽田線の飛行機と大差ないことも、期待はずれと感じる背景にあります。

更に割安に利用したい場合は、JR東日本が提供しているチケットレスのIC乗車券「モバイルSuica特急券(モバトク・スーパーモバトク)」があります。道内では殆どPRされていませんが、道民でも登録・購入可能です。モバトク利用には上記注意事項①～③に加えて、

- ⑤年会費1,030円(JR東日本viewカード契約者は当面無料)
- ⑥おサイフケータイ対応携帯電話・スマートフォンの使用とアプリのダウンロードが必要(国内普及率が高いiPhoneでは利用不可)

⑦登録者1人しか購入・利用できない

⑧利用可能区間、利用可能便、販売座席数が限定

などの様々な制約もあります。これらを踏まれば、乗車前日まで予約が必要な「スーパーモバトク」の場合、新函館北斗・東京間が15,460円(表参照)と各種の割引切符のなかで現状最も安く利用可能です。

インターネット予約サービスは、条件を理解した上で購入すれば安く便利に利用できますが、世代によっては嫌悪感が根強いものでもあります。また、新幹線区間はIC乗車券で利用できても新駅・函館駅間はICカードシステム(kitaca)非対応のため、新函館北斗駅までは別途乗車券を現金で購入する必要がありますなど、当面の間は不便を強いられます。

商工会議所などでつくる新幹線開業対策推進機構ではこれまでも「既存の本州方面割引企画きっぷと同等の多様な割引きっぷの販売」、「新幹線利用客の利便性を高めるための新函館北斗・函館間へのICカードシステムの導入」についてJR北海道へ要望していますが、現状ではどちらも実現しておらず、利用者の利便向上のため、開業後も引き続き関係機関と連携し要請活動等に取り組んでまいります。

【表】スーパーモバトク設定区間と片道料金

区間	東京	上野	大宮	仙台
新函館北斗	15,460	15,300	14,910	11,490

函館駅からは360円、五稜郭駅からは260円加算

中小企業経営に関するご相談は

中小機構北海道 函館オフィスへ!

さまざまな課題解決のためのワンストップサービス拠点です!



まずはお気軽に
お問合せください。

専門家による無料窓口相談実施中!
毎月第2金曜日

詳細はインターネットで

中小 北海道

中小企業基盤整備機構 北海道本部

〒060-0002 札幌市中央区北2条西1-1-7
ORE札幌ビル6F
TEL 011(210)7470

中小企業基盤整備機構 函館オフィス

〒040-0063 函館市若松町7-15
函館商工会議所ビル2F
TEL 0138(24)6600

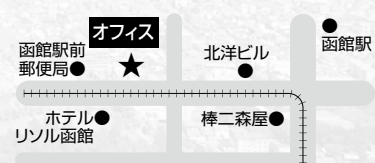

新入会員ご紹介

- ①代表者名 ②住所 ③電話番号・HP URL
④営業内容(敬称略)

アイリスオーヤマ(株)

- ①村上 京史
②函館市若松町7-16 函館大同生命ビル2F
③23-1170
④生活用品、LED照明の販売

法人様向けのLED照明をはじめとする生活用品の販売窓口です。地域密着型の営業拠点としてお見知りおきをお願いします。

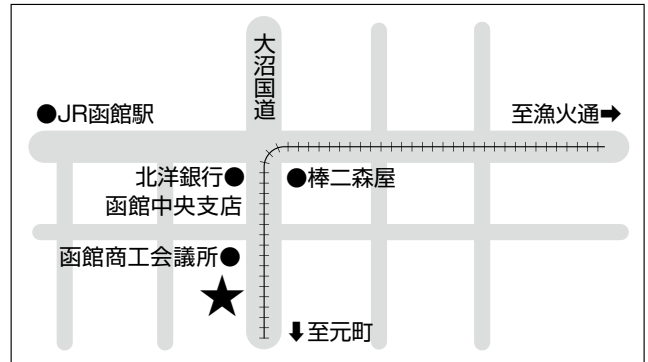

**会員サービス事業
ともえ便**

格安で会員事業所(約2,700社)へチラシ広告を送付しませんか!!

本誌では、会員企業の皆様からのチラシ広告を募集しています。会員事業所等(約2,700社)へ御社のサービスや製品をPRすることができます。

A4チラシ単独DMの場合 @82×2,700社=221,400円
市内約2,700社へ郵送! **なんと 200,400円もお得!!**

折込み
料金
(1ヶ月・税込)



■チラシ

B5・A4版	B4・A3版2つ折
21,000	42,000

■パンフレット

A4版以下、30頁まで
84,000

※年間契約は20%割引
※契約時に、掲載期間1年間の間に3回以上ご契約の場合10%割引

■こんな告知はいかがですか?

- 忘新年会、歓送迎会、暑気払いなど宴会プランのご案内
 - 職員旅行、団体旅行商品のご案内
 - 営業車両関係 ●福利厚生関係 ●文具、備品
 - ユニホーム ●通信関係 ●暑中見舞い、年賀状印刷
 - 貸室、テナント募集 ●各種イベント、説明会等への集客
 - 新製品情報 ●独立開業
- など、事業活動に必要となるサービス・・・etc.

■申込期限・チラシ原稿送付期限/発刊月の前月20日まで

■納品期限/発刊月の前月末日まで

※同封するチラシ、パンフレットの内容を確認いたしますので、印刷前に必ず原稿を送付ください。

(発刊月の前月20日まで)

担当:企画情報課 坂本 TEL:23-1181



言葉の力

スポーツ選手が最高のパフォーマンスを出すときは

自律神経のバランスがベストの時。

自律神経とは自分を律する神の経路。

まさに心が調和している状態。

ピアノを調律するように

自律していこう。

書道家 武田 双雲

ただ そうん
武田 双雲

書道家。熊本育ち。3歳から母である双葉(そうよう)に師事。東京理科大学、NTT退社後、ストリートからはじめる。NHK大河ドラマ「天地人」や世界遺産「平泉」など数々の題字を手がける。全国でユニークな個展を開催。著書は、作品集【絆】、【上機嫌のすすめ】など20を超える。書道教室は約300名(2005年より満席状態が続く)。公式ブログ「書の力」のアクセス数は、1日5万を超える。⇒ <http://ameblo.jp/soun>



【公式サイト】 <http://www.soun.net/>



金森赤レンガ倉庫
BAYはこだて店

会員NOW Vol.32

テーマ バレンタインデー

PÂTISSERIE PETITE MERVEILLE

オーナーシェフ 遠藤 薫

プティ・メルヴィーユ

東京や横浜で、お菓子作りの修行を積んだ後、平成7年7月に市内本通に一号店をオープンしました。現在は、3店舗を展開し、メルチーズをはじめとするフランス菓子を取り扱う洋菓子店として、市民や観光客のお客様からご愛顧いただいております。

今と比べると、創業当時の函館は、洋菓子店のお菓子等は、気軽に食べるようなものではなく、贈り物をする時等に利用するものというイメージを持たれている方が多いと感じていました。そのため、価格は低く抑えるよう心掛け、フランス菓子をもっと気軽な食べ物として、日常の中に溶け込んでほしいという願いを込めて、店名をフランス語で「Petite Merveille (ささやかな感動)」と名付けました。

浪漫溢れる“港街 函館”は、洋菓子店が良く似合うお洒落な雰囲気のある街です。そんな函館がスイーツの街として有名になってほしいという思いから、函館ブランドのお土産としてのお菓子を作り始め、試作を重ね、創業から2年、当店の看板商品であるメルチーズが誕生しました。この商品を作るにあたり、“子供が食べてもおいしいお菓子”も重要なテーマだったので、数種のチーズをブレンドし、まるやかな優しい味わいに仕上げ、“土産品のお菓子”として、持ちやすく、食べやすいオーバル型の形状になっています。

感謝の気持ちをお菓子に添えて

バレンタインデーが近いこの時期は、トリュフをはじめとしたチョコレートをお買い求めいただくお客様が増えてきます。バ



バレンタイン特別デザインのお菓子



レンタインプレゼント向けのチョコレートやラッピングはもちろんのこと、“子供が喜ぶお菓子作り”も当店の大切なテーマですので、動物をモチーフにした可愛いお菓子等のお子様へのプレゼント用商品も用意しています。

バレンタインデーは一般的に、夫婦やカップルのイベントとして浸透していますが、お菓子職人としては、娘から父へ、母から息子へ、というように、大切な家族へ普段は恥ずかしくて伝えることができない感謝の気持ちを美味しいお菓子に添えて贈る日でもあってほしいと思います。

北海道新幹線開業に向けて

新幹線パッケージのメルチーズやHTBとのコラボレーション商品「onちゃんメルチーズ」のほか、全ての材料がお菓子で出来ている函館名物「海鮮丼」・「海鮮弁当」等の販売を通して、開業ムードの盛り上げのお手伝いをさせていただいております。

北海道新幹線開業やアジア人を中心とした海外観光客の増加は、函館の良さを知ってもらえる絶好の機会です。お菓子作りを通して、函館から新しいモノや良いモノをどんどん発信し、観光を盛り上げていきたいと思っています。



開業ムードを盛り上げるオリジナル商品

今後の目標

優れた食文化やその土地を象徴する名菓は、それだけで観光資源になると考えています。今後も、函館や北海道を象徴し、観光の目玉となる名菓を目指し、お菓子作りに励んでいきたいと思っています。

また、積極的に海外へ出向き、日本の、北海道の、函館の食文化の素晴らしさを多くの人に届けていきたいです。さらに、日本ではできないことを経験し、お菓子作りに活かしていきたいと思っています。

Data

(有)プティ・メルヴィーユ
 本社・末広店 函館市末広町10-18 TEL 26-7755
 本通店 函館市本通3-25-25 TEL 31-2137
 金森赤レンガ倉庫 函館市豊川町11-5 TEL 84-5677
 BAYはこだて店



商工会議所活用レシピ 経営支援セミナーに参加して

総合警備保障(株)北海道支社函館支店 函館支店長 小松 大御

お客様の安心・安全の為に

総合警備保障(株) (ALSOK) 函館支店は、昭和57年に営業所として設置、その後、北海道支社函館支店となりました。一般家庭や企業の安全を守る機械警備を中心としたセキュリティサービスを提供しています。

弊社のセキュリティはインターネット等の通信回線により構築されたシステムで異常を監視、センサーが異常を感知すると直ちにガードマンが急行。24時間365日、この体制を保持し続けていることが最大の強みです。また、ALSOKのセキュリティを設置していること自体が不法侵入を抑止する効果を発揮しています。

お客様に安心して頂くためにはガードマンをはじめ、営業員、技術員等、全社員が信頼される人間でなければなりません。そのため人材育成には力を入れており、「誠実な社員」「社徳のある会社」であることを目指し、「論語」の活用や「倫理教育」「自己啓発」を推進しています。



年中無休で異常を監視するガードセンター

経営支援セミナーに参加して

商工会議所さんのセミナーに参加したきっかけは、函館支店では自分が長であるがゆえに、独りよがりな人間になってしまうことを危惧したことです。そうならないための一つの方法として、講習会やセミナーに参加し、外からの刺激を受け、視野を広げることが有効と考えました。

これまで、チームマネジメントや人材育成関連のセミナーを中心に受講し、指導方法の幅が広がったと感じています。また、部下を同様のセミナーに参加させた際には「マネジメントの新しいヒントを得た」「講師に刺激を受け、モチベーションが上がっ



た」等の感想を聞きましたので、現在も人材育成や自己啓発の一環として利用させて頂いております。

受講したセミナーは、どれも魅力的で参考になりましたが、特に菅原 齋 氏の「感動で泣いた！ディズニーの社員教育・人材育成術」は、印象に残っており、人材育成（特に叱り方）で活かせることをたくさん学ばせて頂きました。

商工会議所との関わりの中で

一昨年の2月に行われた支店長交流懇談会に参加させて頂き、日本銀行函館支店 中川支店長による「函館経済の展望について」と題した講話を拝聴しました。その前年に函館に転動してきた私には、函館の経済状況を理解する良い機会となりました。今後も函館の経済状況や地域全体の現状について学ぶ機会があれば、是非参加したいと思います。

また弊社には、業務の性質上、夜勤など不規則な勤務の者も多くいます。勤務予定者が体調を崩した場合は、警備サービスを止めないために他の社員の勤務予定を突発的に変更して対応することになり、全体に影響が出てしまいます。24時間365日のセキュリティ体制を確保するためにも、社員一人一人の健康管理は非常に重要です。商工会議所さんで行っている定期健康診断割引制度は、通常の定期健診より安い会員価格で受診できるため、社員の健康管理の為に活用させて頂いております。

今後の目標

ES（従業員満足）なくして、CS（顧客満足）は成り立たないと考えています。今後も積極的に経営支援セミナーに参加し、責任者自身が自己研鑽することでESを高め、それをサービス品質、CS向上に繋がりたいと思います。

また、間近に迫った新幹線開業は我々の業界にも良い影響をもたらすと期待していますので、函館やその他の地域の情報を敏感にキャッチし、チャンスに繋がっていききたいと思います。



異常を察知し、現場に急行するガードマン

Data

総合警備保障(株)北海道支社函館支店
函館市本通2丁目53-27 TEL 30-2233

北海道新幹線試乗会

新函館北斗・木古内駅間をおよそ12分で走行

北海道新幹線試乗会が去る1月下旬、数回に亘り新函館北斗・木古内駅間で開催されました。

試乗会はJR北海道が関係団体向けに実施したもので、28日には当所松本会頭および副会頭らがH5系車両に試乗しました。新函館北斗駅を滑るように出発した車両は大きく右カーブし、高架橋の防音壁の合間から函館山を遠方に望むと間もなくトンネル区間へと入り、雪煙を上げながら同駅間35.5kmをおよそ12分で走行し木古内駅へ到着しました。木古内駅では町民の歓迎イベントが行われ、約30分後に折返して新函館北斗駅へ戻りました。試乗会は2月13・14日にも一般者向けに開催される他、開業後の4月頃には再び関係団体向けに新函館北斗・新青森間でも開催予定となっています。



▲試乗会に参加した松本会頭と酒井専務理事



▲北海道へ飛来する白ハヤブサをモチーフにしたシンボルマーク

■外国人留学生等による観光アドバイザー事業

道南地域の観光施設等を点検・評価

本所と北海道商工会議所連合会の共催による、外国人留学生等による観光アドバイザー事業を去る2月1～2日の日程で、函館市・北斗市内各所において開催しました。

本事業は、3月26日に北海道新幹線開業を迎える当地において、新函館北斗駅や函館市内の商業・観光施設を外国人利用者の目線によって点検・評価を行うことで、道南地域における外国人観光客の受入態勢強化につなげることを目的に実施しました。

当日は、観光アドバイザーとして招聘した道内の

大学に通うアジア4か国からの留学生4名が視察を行い、多言語表記やサービスの利便性等をチェックシートに基づいて点検・評価しました。その後の意見交換会では、各施設の担当者と観光行政機関を交え、受入態勢向上のための意見が交わされました。



▲新函館北斗駅で説明を受ける外国人留学生

■青年部

新年交礼会を開催

新年交礼会を去る1月28日、齋藤会長はじめメンバー59名、工藤市長、松本会頭はじめ来賓41名、総勢100名が参加し、ホテル函館ロイヤルにおいて開催しました。

交礼会は冒頭に北海道函館西高等学校書道部による書道パフォーマンスが行われ、北海道新幹線開業による新たな時代の幕開けを表現していただいた後、工藤市長と松本会頭の祝辞、齋藤会長はじめ11名による酒樽鏡開きで祝宴に入りました。

余興では、齋藤会長が「走」の一文字を書初めし、北海道新幹線開業や函館マラソン大会開催等、函館が大きな転機を迎える中を走り続けていくという決意表明をしました。また、厄年メンバー6名による毎年恒例の豆まきを行う等、和やかな雰囲気の中、盛会裡に終了しました。



▲書初めを終え、今年一年の決意表明をする齋藤会長

■女性会

新年会を開催

1月例会（新年会）を去る1月21日、内山会長ほか会員31名が出席し、松本会頭をはじめ多数の来賓をお迎えし、花びしホテルにおいて開催しました。

当日は、佐藤副会長より第47回全国商工会議所女性会連合会全国大会において、組織強化（会員増強）の部で表彰を受けたことを報告し、内山会長より新年の挨拶の後、石尾副会頭より祝杯のご発声をいただき祝宴に入りました。

祝宴では、担当委員会による余興やゲーム等が行われ、会場は大いに盛り上がり、参加者相互の交

流をより深め、新年のスタートに相応しい会となりました。



▲新年会を終えての記念写真

■銭亀沢支所新年交礼会

支所管内等の29名が参加して交流を深める

銭亀沢支所新年交礼会を去る1月19日、境副会頭ならびに松田委員長をはじめ29名が出席のもと、湯の浜ホテルにおいて開催しました。

当日は、祝宴に先立ち、銭亀沢支所運営特別委員会の松田委員長および境副会頭より、当地域の経済環境は厳しい情勢が続くものの、持続的な発展の道を切り開き、函館を元気で魅力ある街として継続していくため、成長の源泉である道南の中小企業・小規模企業に対し、商工会議所として地域のニーズを捉え、経済活性化のリーダーシップを発揮しつつ、諸課題に対してきめ細かい支援を行っていききたいという旨と、今年の北海道新幹線「新函館北斗」開業を契機に、新幹線効果を最大限かつ継続的に活かすための環境整備や諸事業に、地元一体となって取り組んでいきたい旨の挨拶がありました。

この後、同委員会の丹委員の発声で祝宴に入り、終始和やかな雰囲気の中で懇談し、途中には余興も行われる等、盛会のうちに終了しました。



▲開会挨拶をする松田委員長

今後のうごき

【2月2日現在】

2月	
10	水 平成27年分 納税相談(～3/10)
14	日 第206回 珠算能力検定試験
17	水 第43回1級・第44回2級・第77回3級 リテールマーケティング(販売士)検定試験 金融個別相談
18	木 第10回 おもてなし英会話講座(全12回)
24	水 発明相談

25	木 函館市中心市街地活性化フォーラム 第11回 おもてなし英会話講座(全12回)
26	金 法律相談
28	日 第142回 簿記検定試験
3月	
3	木 第12回 おもてなし英会話講座(全12回)
6	日 2級・3級販売士資格更新講習会
8	火 北海道信用保証協会 個別相談

平成27年度 年会費納入のお願い

本所平成27年度会費について、未納の会員様はお早めにご納入くださいますようお願い申し上げます。

なお、会費等の納入に際し、手間・手数料のかからない自動口座振替への移行をお勧めしております。ご希望の方は申込用紙をお送り致しますので、本所総務課までご連絡ください。

また、住所・代表者等の変更があった会員様につきましても、手続きが必要となりますので、ご一報くださいますようお願い申し上げます。

担当：総務課 TEL：23-1181



平成27年度補正予算・平成28年度予算関連 **入場料無料**

「事業者向け省エネ・温暖化対策関連補助金 及び電力自由化説明会」のご案内

函館開催 会場・日時等

日 時／平成28年 **3月1日(火)** 14:00～16:00 (受付開始13:30～)

会 場／**ロワジールホテル函館 3階彩雲【定員100名】**
(函館市若松町14-10)

申込先／函館商工会議所 TEL：0138-23-1181 FAX：0138-27-2111

他、道内9か所で開催します。詳しくは、下記のURLをご参照ください。
(<http://www.hkd.meti.go.jp/hokne/20160115/index.htm>)

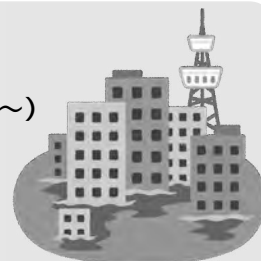

説明会の内容については、北海道経済産業局エネルギー対策課 (TEL 011-709-1753)
又は 北海道地方環境事務所環境対策課 (TEL 011-299-1952) まで

函館圏優良土産品推奨会 出品募集!!

日時／28年3月18日(金) 10:00～ 会場／ロワジュールホテル函館

函館圏域観光土産品の中から、品質、公正表示、郷土性など、特に優れた観光土産品を審査により認定します。審査合格品は「函館圏優良土産品」として推奨し、特に食品には「みなみ北海道地区観光土産品公正取引協議会認定シール」の貼付が許可されます。

また、特に優秀と認められた製品・商品を選考し、函館市長賞、函館商工会議所会頭賞等の各賞が授与され、関係機関を通じ広くPRされますのでふるってご応募ください。

- 出品資格 函館圏(函館市、渡島支庁、檜山支庁管内)の土産品製造業者または販売業者
- 出品商品 観光土産品(農・水産品、菓子、民・工芸品のいずれか)
- 出品料 参加登録料1社につき1,000円 商品1品につき700円
- 受付期限 平成28年3月9日(水)まで
- 商品搬入 平成28年3月10日(木)～3月16日(水)まで

◆お申込み、お問合せ先 地域振興課(担当:早稲田) TEL 23-1181

第59回 函館圏優良土産品推奨会受賞商品 平成27年3月24日開催



▲ 昨年の受賞商品 ▶

賞名	商品名	価格(税込)	出品者名
函館市長賞	がごめ昆布ドレッシングノンオイル	648円	(株)不二屋本店
	はこだて雪んこ 6個入	1,080円	カドウフーズ(株)
函館商工会議所会頭賞	函館しじみラーメン	486円	日の出製麺(株)
	梶原昆布店 がごめせんべい	432円	金森商船(株)
(一社)函館国際観光 コンベンション協会会長賞	えぞまいたけのり	864円	食彩工房
	五島軒 おかきベストセレクション	864円	北海道製菓(株)
みなみ北海道地区 観光土産品 公正取引協議会会長賞	活いか沖漬	1,080円	(有)マルナマ食品
	Go太くん チーズタルト	594円	五稜郭タワー(株)
奨励賞	味のほまれ はこだて北の直行便	3,240円	(株)誉食品
	金森洋物店のチョコクッキー	1,188円	金森商船(株)
	土方歳三まんじゅう	1,234円	五稜郭タワー(株)

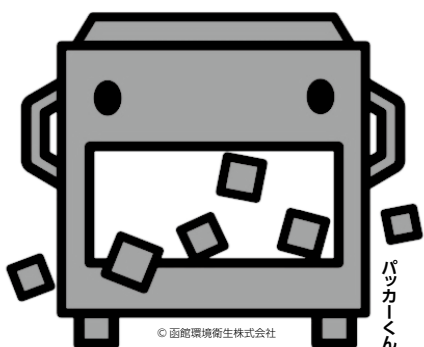

安心という選択

函館環境衛生株式会社

みんなの家『地球』 みんなで大事にしよう!

函館環境衛生

検索

www.hakodate-kankyo.com

TEL 0138-51-7750

中小企業 相談所だより

金融	経営改善	税務
労務	法務	新規創業
取引照会	情報化	環境対策

などでお悩みはございませんか？
どんなことでもお気軽にご相談ください

貸付限度額
2,000万円

がんばる経営、**「マル経融資」** 応援します！



マル経融資制度は、経営改善を図ろうとする小規模事業者をバックアップするため、本所が日本政策金融公庫に推薦し、**無担保・無保証人・低利**で融資する制度です。

- 金利… **1.15%** (平成27年12月9日現在)
- 返済期間… **運転7年**(うち据置1年)、**設備10年**(うち据置2年)



- ◎ご利用にあたっては下記の条件を満たしていることが必要です。
- ★従業員20人以下(但し商業・サービス業は5人以下)
 - ★事業実績が1年以上あり、函館市内に事業所のある方
 - ★期限の到来した納税を完了されている方

会議所スタッフ(経営指導員)が決算書などを基に融資相談を行い、審査に向けた推薦書を作成いたします。融資実行まで日数がかかりますので、お申込みは余裕を持ってお早めをお願いいたします。まずは本所<Tel 23-1181>あて「マルケイの件で」とお電話ください。

本所では、「マル経融資」の利子1%を1年分補助する「利子補給制度」を行っております。詳しくはお問合せください。

申告書は、国税庁ホームページで 作成できます！



国税庁ホームページ「確定申告書等作成コーナー」のメリット

- 1 税務署に出向く必要なし！**
作成した申告書等は印刷し、郵送などにより税務署に提出することができます。またe-taxを利用して送信することもできます。
- 2 いつでも利用可能！**
確定申告期間中は、24時間いつでもご利用できます。
- 3 自動計算機能！**
毎年の税制改正に対応した自動計算機能により、計算誤りのない申告書等を作成することができます。
- 4 前年データの利用可能！**
作成した申告書等のデータを保存しておけば、翌年の申告でも利用できます。

申告書作成から提出までの流れ

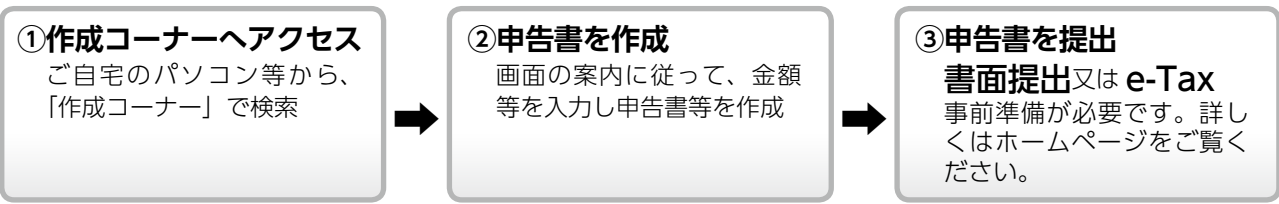

詳しくは国税庁ホームページへ www.nta.go.jp 作成コーナー

企業向けワークライフバランスセミナー

会社全体で取り組むワークライフバランス ＜実践編＞

「社員全員が子育て中の女性」であるワークライフバランス実践企業代表が、企業がワークライフバランスに取り組むメリットや、他社での取り組み事例を交えた実践的な推進方法をわかりやすく説明いたします。

内 容／●ワークライフバランスの概要 ●企業メリット ●先進的な事例や取り組み(実践企業の事例)

日 時／平成28年 **2月19日(金)** 15:00～16:30

会 場／**函館市勤労者総合福祉センター** (サン・リフレ函館) **2F 大会議室**

定 員／**50名**

講師 **阿部 夕子氏** (株式会社マミープロ代表取締役)

2007年7月株式会社 Mammypro を設立。代表取締役に就任。2007年9月北海道育児情報サイト「ママナビ」を立ち上げ、6カ月後には月間のアクセス数30万PVとなるビックサイトに成長。現在の会員数は札幌市内30代を中心に子育て中の主婦24,000人が登録。育児と住まいのサイト「ママ住ま」の運営。フリーペーパーの発行、親子カフェの運営など育児に関連したオリジナル企画を積極的に開発。札幌在住1女の母親。企業、自治体、女性向けに女性の活躍促進、ワークライフバランスなど講演多数。

お申込み・お問合せ先／函館市市民部市民・男女共同参画課 TEL 0138-21-3470
主催／函館市 後援／函館商工会議所

個別専門相談ご案内

無料

相談は事前予約制となっておりますので、電話23-1181にご予約願います。

保証協会 個別相談

信用保証制度についてのご相談
実施日／3月8日(火) 13:30～
相談員／北海道信用保証協会
函館支店担当者

金融個別 相談

低利な融資制度についてのご相談
実施日／2月17日(水) 午前中
相談員／日本政策金融公庫函館支店
国民生活事業担当者

発明相談

特許・商標などの出願・活用についてのご相談
実施日／2月24日(水) 11:00～16:00
相談員／英知国際特許事務所
所属弁理士

法律相談

法律に関わるお悩みごとについてのご相談
実施日／2月26日(金) 13:00～
相談員／弁護士 堀田 剛史 氏

経営相談

経営上の様々な課題についてのご相談
実施日／3月23日(水) 13:00～
相談員／公認会計士 鎌田 直善 氏



無料 発明・商標相談

毎月第4水曜日 13:00～16:00 函館商工会議所にて

函館の皆様と共に45年…私たちが皆様からのご相談にお答えします

特許業務法人 英知国際特許事務所

所長弁理士 岩崎 孝治
弁理士 鈴木 康裕
弁理士 岩崎 良子

所長代理弁理士 七條 耕司
弁理士 宮崎 恭
弁理士 石川 香菜子

弁理士 紀田 馨
特別顧問弁理士 細井 貞行

副所長弁理士 小橋 立昌
弁理士 田口 滋子
特別顧問 岡本 清秀

【東京本部】〒112-0011 東京都文京区千石4-45-13

TEL:03-3946-0531(代)

URL:<http://www.eichi-patent.jp>

【仙台支部】TEL: 022-266-5580

【山形支部】TEL: 023-651-6102

【虎ノ門サテライト】TEL: 03-6206-6479

【大阪支部】TEL: 072-201-1593

【浜松支部】TEL: 080-2077-6544

参加
申込書
同封!!



みなさまとともに明るい函館のまちづくりを目指して！

函館市中心市街地活性化フォーラム

本年3月26日の北海道新幹線開業を間近に控え、中心市街地である駅前や五稜郭においては、再開発ビルの建設工事が進められており、各ビル内には家族連れや観光客が楽しめる「はこだてみらい館」や「はこだてキッズプラザ」、若者や起業家が集う「市民交流プラザ」といった公共施設の設置が予定されているなど、まちの魅力が未来に向けさらに高まっていくことが期待されます。このような中、函館市中心市街地活性化協議会では、函館市のまちづくりや中心市街地の活性化について考えるフォーラムを以下のとおり開催することとなりました。これを機会に、行政、市民、経済界、まちづくり関係者等地域の皆様のご参加をお待ちいたします。

①基調講演 テーマ：「なんか楽しそう！」

講師／市民集団「八戸市中心街まちぐみ」組長 **山本 耕一郎 氏**

②説明 テーマ：「函館の未来を育てる場所～はこだてみらい館、はこだてキッズプラザ～」

説明者／ソニーPCL(株)企画デザイン課 クリエイティブディレクター **上月 貴博 氏**

日時 **平成28年 2月25日(木) 13:30～16:00**

場所 **ロワジュールホテル函館** (函館市若松町14-10 TEL22-0111)

受講料 **無料** (定員100名、先着順)

主催 函館市中心市街地活性化協議会

お申込 同封申込書に必要事項を記入の上、2月19日(金)まで下記お申込み先へFAXにてお申し込み下さい。

申込先 函館商工会議所 FAX 0138-27-6192 (申込書送付先)

※詳細につきましては、同封の折込チラシをご参照ください
お問合せ 経営支援課 TEL 0138-23-1181

貸会議室のご案内

函館商工会議所では、各種会議・イベントや展示・式典・セミナーなどあらゆる催事にご活用いただける貸会議室をご用意しています。

会議に付帯する各種備品も貸し出しております。また、全室ブロードバンドによるインターネット利用が可能です。 担当：総務課 TEL 23-1181

(税込価格)

室名	使用時間帯		
	9:00～12:00	13:00～17:00	9:00～17:00
第1会議室(約20名)	5,616円	6,912円	12,528円
第2会議室(約50名)	8,812円	10,886円	19,699円

※第1・第2会議室は、繋げて大会議室として使用できます。

※上記の価格は会員価格です。一般のお客様は上記価格の2割増しの料金となります。



▲第1会議室

ビジネス マネジャー 検定試験

管理職
必見!!



「ビジネスマネジャー検定試験」とは？

時代の変革のスピードはますます速くなり、ダイバーシティ（人材の多様性）も深化する中、これまでの業務経験だけに頼るマネジメントでは対応が困難な時代が到来し、マネジャー（管理職）はマネジメントに関する総合知識を身につけることが不可欠となっています。

ビジネスマネジャー検定試験は、マネジャーとして活躍が期待されるビジネスパーソンに対し、その土台づくりのサポートを目的とし、「あらゆるマネジャーが共通して身につけておくべき重要な基礎知識」を効率的に習得する機会を提供します。

試験要項

受験資格	国籍・性別・年齢・学歴を問わず、どなたでも受験できます。	出題形式	マークシート方式による選択問題です。
試験内容	公式テキストの掲載内容と、それを理解したうえでの応用力を問います。出題範囲は、基本的に公式テキストに準じますが、最近の時事問題などからも出題する場合があります。	合格基準	100点満点とし、70点以上をもって合格とします。 ※級やレベルの設定はありません。
受験料	6,480円(税込)	試験時間	2時間
試験日	年に2回実施します。【第3回試験】平成28年7月17日(日) 【第4回試験】平成28年11月13日(日)	主催	東京商工会議所及び函館商工会議所

※申込登録期間については、3月号に同封予定の「平成28年度各種検定試験施行日・募集期間一覧」をご参照ください。

受験のメリット

管理職としてのステージを一段上げるために

- マネジメントに必要な総合的な知識を効率的に学習できる
- 多くの管理職が抱く不安や戸惑いを軽減できる

企業のメリット

- マネジメントの基礎知識は本検定で身につけさせることで、実践的・実務的な研修により注力できる
- 管理職育成にかかる費用・時間・労力を軽減できる。
必要な費用は受験料とテキスト代のみで、しかも検定は社員の日常業務を阻害しません。
- 検定の可否結果により、知識の習得度を客観的に測ることができる。
研修などでは理解度を数値化できませんが、本検定では様々な目安に活用することができます。



試験内容

学習カリキュラム

マネジャーの役割と心構え	マネジャーが直面するビジネス環境 マネジャーの資質	マネジャーに求められる役割 マネジャーの心得
人と組織のマネジメント	マネジャー自身のマネジメント 部下のマネジメント 人材の育成と人事考課	コミュニケーションの重要性 上司や外部とのコミュニケーションと折衝 チームのマネジメントと企業組織論
業務のマネジメント	業務のマネジメントの基本～PDCAサイクルの基本的な考え方～ 業績目標の設定 経営にかかわる基礎知識 ①経営戦略の基礎 ②マーケティングの基礎 ③イノベーション ④財務諸表を読み解く	業務計画の作成と実施
リスクのマネジメント	リスクマネジメントの基本的な考え方とプロセス 職場におけるリスクマネジメント ①労働法規 ②ハラスメント ③メンタルヘルス ④残業時間や休暇等 取引におけるリスクマネジメント クレーム対応についての注意点	情報に関するリスクマネジメント 内部統制の基礎知識 他



公式テキスト

『ビジネスマネジャー検定試験公式テキスト ～管理職のための基礎知識～』

定価：2,800円＋税

お申込み・お問合せ 東京商工会議所 検定センター TEL 03-3989-0777

(土日・祝日・年末年始を除く 10:00～18:00)

青森商工会議所会員事業所のご紹介

青森商工会議所『かけはし「商工プラザ」』より会員事業所の取り組みを紹介します。

商工
プラザ

「英語の松田塾」青森校
塾長



松田 孝さん

青森から国際社会を見据え、あらゆる世代の英語力を育成しようと、2011年6月に青森校が開校。「グローバルな時代となり、本当に使える英語力が求められています。当校が編み出した小・中・高・大学から社会人へと英語力を伸ばし続ける学習カリキュラムの実践を通して、生きた英語力が身に付くよう指導しています」。

1995年に東京新宿で英語塾を開設。以降、大学・大学院受験、英検・TOEIC対策などで実績を挙げてきた。東日本大震災をきっかけに思う所があり、故郷青森市に戻り、青森校を開いた。「震災があって、両親のこと家族のこと含め今後の人生を考えた時、戻る決意をした」。

英語指導歴は27年。大学時代に全米ヒッチハイクの旅に出た経験を持つ。アメリカの広告会社に就職し、英語教材の製作などに携わる。「帰国後、外国人の日本語教育研究と実践を通して語学教育の重要性に目覚め、英語塾を立ち上げました」。国際人としての『聞く力・読む力、書く力、話す力』をバランス

生きた英語教育を実践。真の国際人育てる



「英語を通して地域貢献にも積極的に関わっていきたい」と話す松田さん

良く体系的に積み上げる独自のシステムを作った。

近年、青森港には大型客船の寄港ラッシュが続いている。外国人観光客をもてなそうと、寄港日に合わせてお茶やお菓子を振る舞うイベント等が開催されているが、こうした催しにも協力、同校生徒らが通訳として活躍している。「生きた英語力を試す場にもなるし、ボランティアとして地域貢献も出来る」。国際語として通用する英語の活躍場所を求めて、積極的に教室を飛び出していく考えだ。

「英語を身に付ける上で大切なことは続けること。学校の英語教育で足りないのは小学生から社会人までの一貫した継続カリキュラムが欠けていること」。国際コミュニケーション力養成に優れた指導方で、真の国際人育成に貢献したいと力を込めた。



Colors in Future

龍文堂印刷株式会社

URL : <http://www.ryubun-do.co.jp/>

Email : info@ryubun-do.co.jp

〒040-0022 函館市日乃出町28番2号
TEL (0138) 53-2231(代) FAX (0138) 53-4355

会員事業所のみなさまへ

生命共済

入院給付金付災害割増特約・
ガン死亡特約付福祉団体定期保険



函館商工会議所独自の給付制度
(見舞金・祝金)



特徴

- 1 業務上・業務外を問わず
24時間保障
- 2 毎年収支計算し剰余金があれば
配当金も！
- 3 **福利厚生制度**に
ご活用いただけます
- 4 1年更新で医師の**診査**なし
- 5 商工会議所独自の
給付制度も！

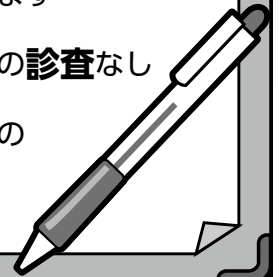

福祉団体定期保険の給付内容

給付内容		給付金額	1 □
死亡	不慮の事故による死亡	250万円	
	ガンによる死亡	100万円	
	ガン以外の病気による死亡	50万円	
高度障害	不慮の事故による高度障害	250万円	
	病気による高度障害	50万円	
入院	不慮の事故による入院	1日につき 2,000円	

見舞金・祝金制度の給付内容

給付内容	給付金額	1 □
病気入院見舞金 (5日以上入院されたとき)	1 律 5,000円	
結婚祝金	5,000円	
出産祝金 (配偶者を含む)	5,000円	

*記載の内容は生命共済制度の一部を記載したものです。ご加入にあたってはパンフレット、重要事項説明書等(契約概要・注意喚起情報)を必ずご覧ください。

[お問合わせ先]

函館商工会議所 〒040-0063 函館市若松町7-15 TEL 0138-23-1181 FAX0138-27-2111

[引受保険会社]

アクサ生命保険株式会社 函館営業所

育てる、支える—中小企業と地域の活力。

小規模経営者だけが加入できる、安心・確実な国の退職金共済制度です

小規模企業共済

小規模企業共済は、従業員20名以下(商業・サービス業(旅館業、娯楽業を除く)では5名以下)の会社の役員および個人事業主とその共同経営者を対象とした退職金制度です
個人事業主の配偶者・後継者等共同経営者(2名まで)が加入できるようになりました



- 1 掛金は月額1千円~7万円で全額が課税対象所得から控除できます
- 2 受取共済金は退職所得扱いまたは公的年金等の雑所得扱いとなります
- 3 一般貸付制度も充実しています(低利・無担保・無保証人)



◆参考事例(節税効果)

掛金所得控除の効果(節税効果の参考事例)

(ケース1) 課税所得400万円の方が、月額3万円の掛金を20年間掛けて、事業を廃止した場合の共済金受取額と利回り(共済金A)

(ケース2) 上記ケースで、課税所得200万円の方の場合(共済金A)

◆共済金の受取り総額と節税効果

(単位:千円)

共済金の構成

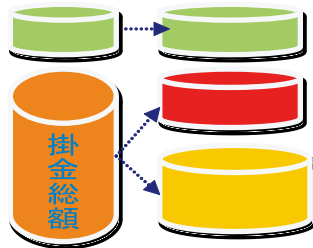

共済金受取り総額(①+②+③)

	(ケース1)	(ケース2)
① 共済利息分	1,159	1,159
② 節税相当分	2,190	1,138
③ 実質加入者負担分	5,010	6,062
共済金受取り総額(①+②+③)	8,359	8,359

こんなに
お得!

共済制度の運営は、独立行政法人 中小企業基盤整備機構が実施しております

本制度についてのお問い合わせ・資料請求は

中小企業と地域振興をもっとサポート
中小機構 北海道

TEL 050-5541-7171 (共済相談室)
平日/9:00~19:00 土曜/10:00~15:00
<http://www.smrj.go.jp>