

と も え

2011
4
No.338



CONTENTS

- ◆義援金協力企業一覧…………… P2
- ◆本所業務と事務局について …… P5
- ◆会員企業ご紹介…………… P16
- ◆ご案内…………… P18



地元商工業繁栄のための

函館商工会議所の

特定退職金共済制度

(新企業年金保険)

福利厚生は、まず「退職金制度」の確立から

◆ 制度の特色 ◆

◇ 退職金制度の確立

従業員のための退職金を計画的に準備できます。

また、商工会議所を通じて退職金制度が容易に確立でき、

求人対策、従業員の意欲向上・定着化に役立ちます。

◇ 税法上の特色

この制度は、所得税法施行令第73条に定める「特定退職金共済制度」

として国の承認を得ています。

事業主が負担する掛金は、1人月額30,000円まで損金または必要経費に算入でき、従業員の給与所得にもなりません。

(法人税法施行令第135条、所得税法施行令第64条)

※記載の税務取扱いは、平成22年3月現在の税制に基づくものです。今後、税務の取扱いが変わる場合もあり、将来を保証するものではありません。

※ご加入にあたっては、所定のパンフレットを必ずごらんください。

委託保険会社
(事務幹事会社)

 **大同生命保険株式会社**

● お問い合わせは……

 **大同生命**

札幌支社 函館営業部/函館市若松町7-16 TEL 0138-23-4541

F-21-14 (平成22年3月24日) P6695

ともえ

4月号
(通巻338号)

2 義援金協力企業一覧

5 本所業務と事務局について

8 会議所のうごき

12 中小企業相談所だより

14 新入会員ご紹介

16 会員企業ご紹介

17 新幹線情報

18 ご案内

広告掲載企業

大同生命保険(株)
アクサ生命保険(株)函館営業所
三井住友海上火災保険(株)
(業)英知国際特許事務所
佐藤木材工業(株)
(株)二本柳慶一建築研究所
(株)日本マネージメント・リサーチ
中小企業基盤整備機構
龍文堂印刷(株)

表紙裏
裏表紙裏
裏表紙
段下
段下
段下
段下
段下
段下

◆今月の表紙「大門前の景」

写真は、現在の松風町交差点を撮影した大正時代と推察される一葉です。

手前から奥に伸びる路線は、大正2年に北海道初の路面電車として運行を開始した東雲町～湯の川区間です。北海道遺産にも登録されている函館市の路面電車は、現在も市民の足として活躍しています。なお、交差点から手前の東雲線は平成4年に廃線となっています。

(函館市中央図書館所蔵)



視 点

昭和29年9月、小学1年の時、洞爺丸台風を体験した。住居が遭難場所に近いこともあって、毎日悲惨な現場を目のあたりにし、風の恐ろしさを知った。社会人になって2年目の昭和46年7月、人災であったが、東亜国内航空のばんだい号が横津岳に墜落した。その方の仕事で1週間現場に張りついたが、台風とは違った悲しさがここにもあった。平成5年7月の南西沖地震では、TVの画面から奥尻島を襲う津波の恐怖を強く感じた。

今回の東日本大震災の折には、職場での会議の真っ最中であったが、すぐにTVのスイッチを入れ、地震速報に目をやった。おそらくは、これまで誰もが体験したことのないあの津波の襲来は、昼食後の平和な日常生活の営みを一瞬にして壊滅させた「地獄絵図」そのものであった。ただただ驚きで目を見張るばかりであり、とても言葉では言い尽くせるものではなかった。

改めて尊い命を失われた多くの方々に、心から哀悼の意を表し、ご冥福をお祈りしたい。

「災害は忘れた頃にやってくる」とも、「地震・雷・火事・親父」ともいわれるが、このところ大災害は、忘れる暇もなく次々と発生している。地球が、そして自然が怒り出しているのであろうか。

ところで本所では、被災にあわれた方々に即刻対応すべく、3月14日よりワンストップによる相談窓口を開設し、市役所、日本政策金融公庫等とともに、融資相談、り災証明の発行、市災害見舞金の申請を受け付けた。また本所独自の支援として、会員事業所への見舞金、災害緊急利子補給制度を設けるとともに、東北地方太平洋沖地震義援金口座を開設(4月28日迄、全額損金算入可能)したところである。

「備えあれば憂いなし」というが、予想を遙かにこえた、然も人の力だけでは如何ともし難い自然の大威力に抗するには、人と人の熱き心での助けあいしかないだろう。一日も早く復興するための支援と協力の心を、この災害を通して、しっかりと培っていくことが大切だ。

このたびの、東日本大震災で被災されました皆様へ心よりお見舞い申し上げます。
被災地の一刻も早い復興をお祈り申し上げます。

函館商工会議所 会頭 松本 榮一

3月11日に発生した東日本大震災により、東北地方をはじめ被災地域は壊滅的な打撃を受け、住民生活や経済活動は、危機的な状況に陥っています。このため函館商工会議所では、被災地の復旧・復興に向けて、下記の通り義援金を募っています。会員の皆様のご協力をよろしくお願い申し上げます。

| | | | |
|---------|--------------------------------|------|---------------|
| ◆募集受付期間 | 平成23年3月16日～4月28日まで | | |
| ◆振込口座 | ①北洋銀行函館中央支店 | 普通預金 | 4 1 5 6 2 9 3 |
| | ②北海道銀行函館支店 | 普通預金 | 1 4 5 6 6 9 0 |
| ◆口座名義 | 東北地方太平洋沖地震義援金 函館商工会議所 会頭 松本 榮一 | | |

また、4月5日現在までに受付させていただいた分について、下記のとおりお知らせいたします。誠にありがとうございました。

| 会社名(氏名) | 募金額(円) | 会社名(氏名) | 募金額(円) |
|--------------------------|-----------|--|--------|
| (株)函館マツダ | 1,000,000 | (株)時兼蓄販 | 50,000 |
| 辻木材(株) | 1,000,000 | (有)北翔工業 | 50,000 |
| ホンダカーズ南北海道(株) | 500,000 | (株)北陸銀行函館支店 | 50,000 |
| (株)富士サルベージ | 500,000 | (有)マスライフサービス 益井東洋治療院 | 50,000 |
| (社)日本自動車販売協会連合会 | 300,000 | (株)プラスモバイル | 50,000 |
| 共栄運輸(株) | 300,000 | 函館運送(株) | 50,000 |
| (株)エスイーシー | 200,000 | 函館日産自動車(株) | 50,000 |
| 佐藤木材工業(株) | 200,000 | (有)梅乃寿司 | 50,000 |
| (有)天ぷら高はし | 200,000 | 北冷蔵(株) | 50,000 |
| 五稜郭タワー(株) | 200,000 | (有)山仁菊池建設 | 50,000 |
| 新栄電業(株) | 200,000 | B A R(有)櫻子 | 50,000 |
| 函館空港ビルデング(株) | 200,000 | 三上 修子 | 50,000 |
| 丸栄堀川紙器(株)、丸栄堀川紙器(株)従業員一同 | 200,000 | (有)赤坂葬祭 | 50,000 |
| (有)五光そば処陣屋 | 200,000 | (有)菊池機械製作所 | 46,000 |
| イシオ食品(株) | 200,000 | (有)金子商事 | 30,000 |
| (株)環境科学研究所 | 150,000 | (株)h a i r s h o p T I T I C C A C C A | 30,000 |
| (有)光栄産業 | 100,000 | 澤田建設(株) | 30,000 |
| キザイ産業(株) | 100,000 | (有)四方金網製作所 | 30,000 |
| N C V(株)ニューメディア函館センター | 100,000 | 西谷裕幸税理士事務所 | 30,000 |
| 長谷川商店 | 100,000 | (有)汐見商事 | 30,000 |
| 前田産業(株) | 100,000 | (有)みどり運輸 | 30,000 |
| 函館山ロープウェイ(株) | 100,000 | (株)カネス 杉澤事業所 | 30,000 |
| 函館スズキ販売(株) | 100,000 | (株)カネス 道路 | 30,000 |
| 北海道サンアグロ(株) | 100,000 | (株)ハセガワストア | 30,000 |
| (株)丸勝林業 | 100,000 | (株)鈴木農園 | 30,000 |
| (有)寿司料理谷ふじ | 100,000 | (有)秋田建築板金 | 30,000 |
| 昭和製菓(株) | 100,000 | (株)岡村工業互助会 | 30,000 |
| 函館信用金庫 | 100,000 | (株)アオバボード | 30,000 |
| 鹿目内科医院 | 100,000 | (株)青函設備工業 | 30,000 |
| 野村證券(株)函館支店 | 100,000 | ユタカ電機(株) | 30,000 |
| (株)近藤商会 | 100,000 | (株)馬場義肢製作所 | 30,000 |
| 北信テック(株) | 100,000 | 益井 基 | 30,000 |
| 来夢ハウス 辻木材(株) | 64,861 | (有)半田造船鉄工所 | 30,000 |
| (株)狛々谷建設 | 50,000 | 函館電子(株) | 30,000 |
| (有)ベストケアサービス | 50,000 | メガネの日硝堂 | 30,000 |
| (株)サトーエージェンシー | 50,000 | 中村物産(株) | 30,000 |
| (株)カネキ金井商店 | 50,000 | 都市電気(株) | 30,000 |
| (有)サンセイ・サービス | 50,000 | 渡邊 妙子 | 30,000 |
| 北海道新幹線函館資材協力会 | 50,000 | (株)岡村工業 | 30,000 |
| (有)西村潜水 | 50,000 | 函館商工会議所親睦会 | 30,000 |
| (株)共栄電機工業所 | 50,000 | (株)大坂工作所 | 27,020 |
| 東栄(株) | 50,000 | (有)函館マゼラン | 20,000 |

| 会社名(氏名) | 募金額(円) | 会社名(氏名) | 募金額(円) |
|------------------------|--------|------------------|--------|
| マリン薬局(有)吉田メディカル | 20,000 | (有)亀谷産業 | 10,000 |
| (株)北匠建築設計事務所 | 20,000 | (株)カネ昭 村田建設 | 10,000 |
| (株)船田無線電機商会 | 20,000 | 北栄測量設計(株) | 10,000 |
| よねや食品(株) | 20,000 | (株)角久久保内商店 | 10,000 |
| (株)函館丸井今井 | 20,000 | (株)出村金物店 | 10,000 |
| 紗龍燕集汪 | 20,000 | (株)コーノ | 10,000 |
| ブティックレジエエ | 20,000 | 函館ドック事業協同組合 | 10,000 |
| 日本珠算連盟函館支部 | 20,000 | (株)博善社 | 10,000 |
| 砂田そろばん塾 | 20,000 | 山一食品(株) | 10,000 |
| 高橋政建設 | 20,000 | (有)坂下工業 | 10,000 |
| 北信テレック(株)社員一同 | 20,000 | 柳松労政事務所 | 10,000 |
| 中谷 美枝子 | 10,000 | コスモ石油(株)函館物流基地 | 10,000 |
| ナカノ アキコ | 10,000 | (有)野呂葬儀社 | 10,000 |
| フクザワ タカヒロ | 10,000 | 大場建設 | 10,000 |
| (有)リーゲル | 10,000 | (株)サンアール | 10,000 |
| (株)リード不動産 | 10,000 | (有)石井板金工業所 | 10,000 |
| (株)今井メディカル給食 | 10,000 | 渡辺 隆夫 | 10,000 |
| 第二物産(株) | 10,000 | (株)工藤組 | 10,000 |
| 北海道信用保証協会函館支店 | 10,000 | 本間宝飾店 | 10,000 |
| 飯山塗装 | 10,000 | 堀内由美子ピアノ教室 | 10,000 |
| カネナカ 辻商店 | 10,000 | (有)マスタE&I | 10,000 |
| 川井塗装 | 10,000 | (有)共盛工業 | 10,000 |
| 小石 孝義 | 10,000 | 伊藤商事(株) | 10,000 |
| 林塗装店 | 10,000 | 大手町薬局 | 10,000 |
| 合同会社りらく | 10,000 | 春建工業 羽立忠春 | 10,000 |
| (株)シマデン産業 | 10,000 | (株)斉藤組 | 10,000 |
| (有)関口設備 | 10,000 | (株)サニーメモリー | 10,000 |
| (有)オフィス・K | 10,000 | (有)鮎金 | 10,000 |
| 江戸製版印刷(株)函館事業所 | 10,000 | ケーアイシー(株) | 10,000 |
| (有)田代保険商会 | 10,000 | ホリ タカシ | 6,000 |
| 函館バス(株) | 10,000 | ピットイン ホリ | 5,000 |
| 日興電気(株) | 10,000 | ミナト釣具商会 | 5,000 |
| 龍文堂印刷(株) | 10,000 | 左官おの | 5,000 |
| (株)レディースファッション松田 | 10,000 | (有)松葉商事 | 5,000 |
| (株)つな生花店 | 10,000 | サンリツプランニング | 5,000 |
| 宮腰製作所 | 10,000 | (有)函館時事放声社 | 5,000 |
| 東日本交易(株) | 10,000 | 函館東興(株) | 5,000 |
| (有)米塚商店 | 10,000 | クドウ マサコ | 5,000 |
| 樺電工業(株) | 10,000 | (有)中沢宅建 | 5,000 |
| 函館環境衛生(株) | 10,000 | 古館製材所 | 5,000 |
| 函館タクシー(株) | 10,000 | 高橋塗装工事店 | 5,000 |
| 高谷青果店 | 10,000 | (株)景澤不動産鑑定事務所 | 5,000 |
| (株)函館東和薬品 | 10,000 | (株)澄建築設計事務所 | 5,000 |
| LEAVES HAKODATE | 10,000 | 紅茶専門店ルフナ | 5,000 |
| マリン企画 | 10,000 | (有)高橋板金工業所 | 5,000 |
| 平澤電気 | 10,000 | (有)サンキュウコンサルティング | 5,000 |
| (有)フツタ設備技研 | 10,000 | 砂田そろばん塾 | 3,000 |
| (株)函館中央自動車学校 | 10,000 | 外崎そろばん塾 | 3,000 |
| (株)はこせき | 10,000 | 加賀谷珠算塾 | 3,000 |
| (株)丸み 佐藤商店 | 10,000 | 山形珠算塾 | 3,000 |
| (有)日の丸おざわ セイコーマート函館豊川店 | 10,000 | 小野そろばん教室 | 3,000 |
| コヤマ キョウコ | 10,000 | さくらが丘そろばん教室 | 3,000 |
| 小笠原部品商会 | 10,000 | 苅田そろばん塾 | 3,000 |
| (有)かんばんの新美堂 | 10,000 | 山川珠算塾 | 3,000 |
| カネカツ 熊谷商店 | 10,000 | 函栄電気エンジニアリング | 3,000 |
| (有)樹芸やまのえ | 10,000 | (有)函館ダンスアカデミー | 3,000 |
| 合同容器(株)函館事業部 | 10,000 | | |
| (有)石川板金工業所 | 10,000 | | |
| エイチ・ビー観光(株) | 10,000 | | |

平成23年4月5日現在合計 199件、10,293,881円

このたびの、東日本大震災で被災されました函館商工会議所会員事業所の皆様に対しまして、心よりお見舞い申し上げます。

函館商工会議所 会頭 松本 榮一

ご承知のとおり、3月11日に発生した東日本大震災は、当函館地域においても大きな被害をもたらしました。特に函館駅前・朝市周辺、大手町・函館魚市場周辺、ベイエリア周辺地域に津波等による甚大な被害をもたらし、多くの会員事業所様が被災されました。このため、本所では被災された会員事業所様に、随時お見舞金をお渡ししておりますが、このお見舞金の一部を下記の本所役員、議員の皆様よりご支援をいただきました。ご協力誠にありがとうございました。

(有)赤坂葬祭
(株)アドバンス
イシオ食品(株)
(株)今井工務店
江差信用金庫函館支店
(株)エスイーシー
加藤組土建(株)
(株)カネス杉澤事業所
キザイ産業(株)
共栄運輸(株)
(株)工藤組
合同容器(株)函館事業部
五稜郭タワー(株)
(株)近藤商会
佐藤木材工業(株)
(株)ジャックス函館支店
大一興業(株)
第二物産(株)
(株)高木組
(株)高橋組
(株)竹田食品
橘水産(株)
辻木材(株)
(株)テーオー小笠原
東栄(株)
(株)トーショウビルサービス
(株)道南食肉センター
トヨタカローラ函館(株)
(株)中合棒二森屋店
(株)長門出版社
成沢機器(株)
(株)ニシカワ産業
(株)二本柳慶一建築研究所
(株)布目
(株)博善社
(株)はこせき
函館運送(株)
函館エヌ・デー・ケー(株)
函館環境衛生(株)
函館空港ビルデング(株)
函館商工信用組合

函館信用金庫
函館タクシー(株)
函館地方電気工事協同組合
(株)函館中央自動車学校
(株)はこだてティーエムオー
函館どつく(株)
函館トヨペット(株)
函館日産自動車(株)
函館バス(株)
(株)函館平安システム
(株)函館丸井今井
函館三菱ふそう自動車販売(株)
函館山ロープウェイ(株)
(株)函館酪農公社
(株)花びしホテル
浜津会計事務所
(株)富士サルベージ
(株)不二屋本店
(株)ホーム企画
(株)北洋銀行函館中央支店
北海道ガス(株)函館支店
(株)北海道銀行函館支店
北海道サンアグロ(株)
北海道乳業(株)
北海道パーケット工業(株)
(株)北海道輸送
丸栄堀川紙器(株)
ホンダカーズ北海道(株)
前側石油(株)
(株)松本組
(株)丸勝林業
(株)丸み佐藤商店
(株)みちのく銀行函館支店
南北海道ヤクルト販売(株)
(株)村瀬鉄工所
村山ギソー(株)
名美興業(株)
(株)森川組
(株)ヤマサ宮原
(株)湯の川プリンスホテル
(株)リージャスト

函館商工会議所の業務と事務局について

本号では、会員の皆様にとって、直接の窓口となる事務局体制について、各課の業務と担当職員を紹介させていただきます。お気軽にお声がけいただきますよう、よろしくお願いいたします。

■事務局組織図

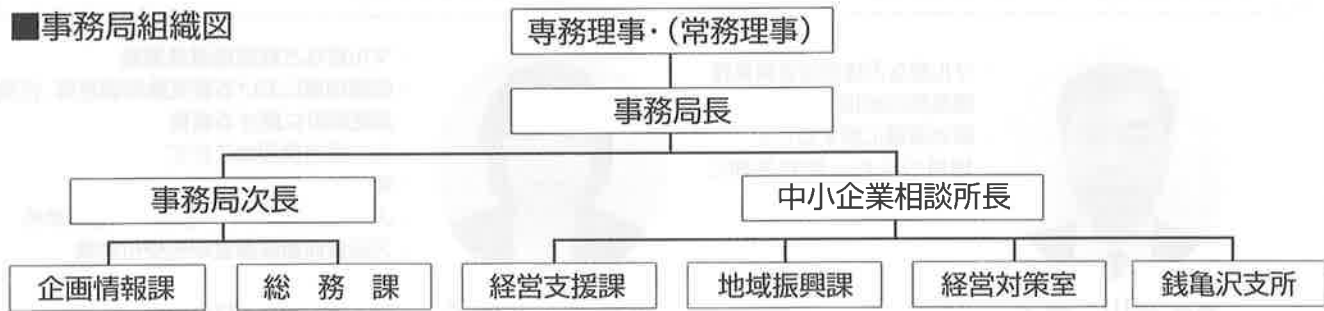

事務局次長
堀内 博志



中小企業相談所長・
銭亀沢支所長事務取扱
柿崎 清美

※中小企業相談所は、小規模事業者のための相談機関として、国が認定した経営指導員が、経営全般に関するご相談に対応しています。

■経営支援課

経営支援課は、金融、税務、労務などの一般的な経営相談はもとより、新規開業、新事業展開などにも経験豊富なスタッフが親身に対応いたします。専門知識の必要な高度な相談には、市内外の専門家を活用できるほか、弁理士・弁護士・公認会計士による個別相談会も定期的を開催しています。

また、積極的な巡回訪問の実施、講演会・セミナーの開催、経営の役に立つあらゆる情報の発信を続けています。



課長 篠原 豪

- ・マル経など経営指導員業務
- ・課業務の統括
- ・新規事業及び経営革新に関すること
- ・他の機関との連携に関すること
- ・金融指導及び施策普及に関すること
- ・中小企業支援ネットワーク強化事業
- ・災害緊急利子補給制度



係長 村上 修一

- ・マル経など経営指導員業務
- ・商業部会、工業部会
- ・中心市街地活性化に関すること
- ・函館市商店街連盟事務局
- ・函館繊維商組合事務局
- ・新規開業者利子補給制度
- ・地域資源活用及び販路開拓に関すること
- ・環境経営に関すること



係長 鎌田 真紀

- ・マル経など経営指導員業務
- ・建設・土木部会
- ・国際経済交流委員会
- ・函館経営者協会事務局
- ・講習会・セミナーなどの開催
- ・各種個別専門相談
- ・経営安定特別相談室



係長 藤森 智

- ・マル経など経営指導員業務
- ・函館市制度融資
- ・納税相談・タックスフェアなど税務関係業務
- ・合同企業説明会
- ・労働保険事務



係長 鏡 典子

- ・労働保険事務
- ・小規模企業共済
- ・セーフティ共済
- ・PL保険
- ・容器包装リサイクルに関する業務

■地域振興課

地域振興課は、地域経済の動きについての各種調査や統計に関する業務、観光事業の振興、JANコード申請業務や貿易関係証明書の発給、優良地元製品の推奨、箱館五稜郭祭や函館港まつり、はこだてクリスマスファンタジーなど、地域を代表するイベントの実行部隊のほか、北海道新幹線開業に向けた活動、中小企業振興に関すること、青年部事務局など多岐に亘る業務を行っています。



課長 黒川 宣之

- ・マル経など経営指導員業務
- ・課業務の統括
- ・観光振興に関すること
- ・地域づくり、地域振興に関すること



係長 清田 聖子

- ・マル経など経営指導員業務
- ・函館地域における景気動向調査等、各種調査統計に関する業務
- ・ミニ経済情報はこだて
- ・貿易関係証明発給業務
- ・JAN企業(メーカー)コード受付業務
- ・汚染負荷量賦課金申告受付業務
- ・業者照会
- ・函館港まつり実行委員会
- ・はこだて花と緑のフェスティバル実行委員会



係長 永澤 大樹

- ・マル経など経営指導員業務
- ・青年部事務局
- ・新幹線開業対策特別委員会
- ・北海道新幹線新函館開業対策推進機構事務局
- ・新幹線青森・函館早期開業促進期成会事務局
- ・はこだて冬フェスティバル実行委員会
- ・所内業務システム管理



係員 平田 浩一

- ・青年部事務局
- ・みなみ北海道地区観光土産品公正取引協議会事務局
- ・日本商工会議所中小企業景気動向調査
- ・観光・飲食・サービス部会
- ・青函圏委員会
- ・はこだてクリスマスファンタジー実行委員会



係員 榎本 聡司

- ・青年部事務局
- ・箱館五稜郭祭協賛会事務局
- ・珈琲の薫る街はこだて委員会
- ・金融・不動産・情報部会

■経営対策室

経営管理室は、金融や税務に関するご相談のほか、財務等の経営管理に関する諸問題について調査、研究し、対応いたします。



室長 竹内 正幸

- ・マル経など経営指導員業務
- ・財務、会計業務に関すること

■銭亀沢支所

銭亀沢支所は、支所管内会員事業所の金融や税務に関する相談をはじめ、経営に関するあらゆるご相談をお受けしています。また、黒豚バーベキュー祭りの開催や会員事業所への巡回健康診断など、地域に密着した会員サービス事業も実施しています。



副支所長 山本 貴司

- ・マル経など経営指導員業務
- ・運営特別委員会
- ・銭亀沢地区青年部事務局
- ・記帳継続指導及び記帳機械化業務
- ・講習会関係業務(集団・個別)
- ・各種共済制度
- ・労働保険事務



係員 池田 亜希子

- ・銭亀沢地区女性部事務局
- ・記帳機械化業務
- ・各種共済制度
- ・支所経理業務

■企画情報課

企画情報課は、会議所報「ともえ」やFAX同報、ホームページで会員の皆様への情報発信、事業の報告等、広報を担当しています。

また、「生命共済制度」等の各種共済制度事業、優良商工従業員表彰等、福利厚生支援事業を実施しており、特に今年度は新たに健康診断受診補助制度を企画しています。

ほかに人材育成事業として、簿記や販売士等の各種検定試験事業や「はこだて検定」事業も実施しています。また当課では事業所データを統括しており、入退会管理業務等を通じて、会員の皆様とは直接対応させていただく機会が多くなっています。



課長 矢野 一英

- ・課業務、所内業務システム統括
- ・会員増強事業に関すること
- ・共済勸奨事業に関すること
- ・ジョブカード事業
- ・函館マルチメディア推進協議会事務局



係長 梨木 悟

- ・はこだて検定・情報処理技術者試験
- ・ジョブ・カード事業(協力企業開拓推進員)・(キャリアコンサルタント)
- ・農水産部会
- ・水産海洋都市推進委員会
- ・産学官連携促進委員会



係員 早稲田 穰

- ・珠算・簿記・販売士・ネット試験等検定業務に関すること
- ・所報「ともえ」発行業務
- ・入退会等事業所データ管理に関すること
- ・優良商工従業員表彰式業務
- ・会員サービス事業に関すること
- ・函館販売士協会事務局



西村 洋子(臨時職員)

- ・各種共済事業に関する業務
- ・郷土芸能はこだて巴太鼓振興会事務局
- ・会員サービス事業等の受付窓口業務



上野 裕子(臨時職員)

- ・各種検定業務に関すること
- ・所報「ともえ」に関する業務
- ・事業所データ管理に関する業務

■総務課

総務課は、議員の選挙・選任、議員総会及び常議員会、文書の収受・発送・整理、スケジュール調整、物品の購入・保管、財産の運用・管理、経理事務、職員の福利厚生に関することなど、他の課に属さない業務を担当しています。

また、貸し会議室は、会員割引料金で各種会議やセミナー等にご活用いただけます。



係長 丸子 美智子

- ・総会・常議員会・正副会頭会議に関する業務
- ・行事・日程・慶弔に関する業務
- ・議員選挙に関する業務
- ・日本商工連盟函館地区連盟事務局
- ・総務委員会
- ・議員会事務局



係員 吉村 麻美

- ・文書収受・整理に関する業務
- ・貸し会議室等施設管理に関する業務
- ・陳情・要望に関する業務
- ・広域連携委員会
- ・函館警察官友の会事務局
- ・函館経済記者クラブ事務局



係員 坂本 紫具磨

- ・会館管理に関する業務
- ・経理事務に関する業務
- ・運輸・交通・港湾部会
- ・函館経済センター建設特別委員会
- ・女性会事務局

会議所の うごき

第1回 通常議員総会開催

第1回通常議員総会を去る3月28日、函館国際ホテルにおいて松本会頭をはじめ85人（内、委任出席32人）が出席のもと開催しました。

当日は、3月8日および3月25日の総務委員会、3月28日の第1回常議員会を経て上程された役員・議員・顧問の異動、陳情・要望活動、部会・委員会報告、新会員の加入について報告するとともに、平成23年度事業計画並びに収支予算、運営資金借入限度額、以上2件の附議事項について審議を行い、全て原案どおり承認されました。

平成23年度事業実施にあたり本所は、今年度の基本方針〔活動の柱〕を

- バランスある産業構造の形成
- 高速交通体系の進展による地場産業の広域化
- 函館市経済活性化戦略会議の活動推進および近隣商工会との連携強化
- 常議員会、部会、委員会活動の活性化と組織財政基盤の強化

と定め、この度の東北地方太平洋沖地震により大きな被害を被った会員の皆様への支援等も盛り込んだ事業予算総額約2億9,210万円により、会員の皆様に信頼される存在感のある商工会議所を目指し、迅速できめ細かなサービスを提供するための事業を展開してまいります。



▲総会の様子

平成23年度

予算総額292,107,000円

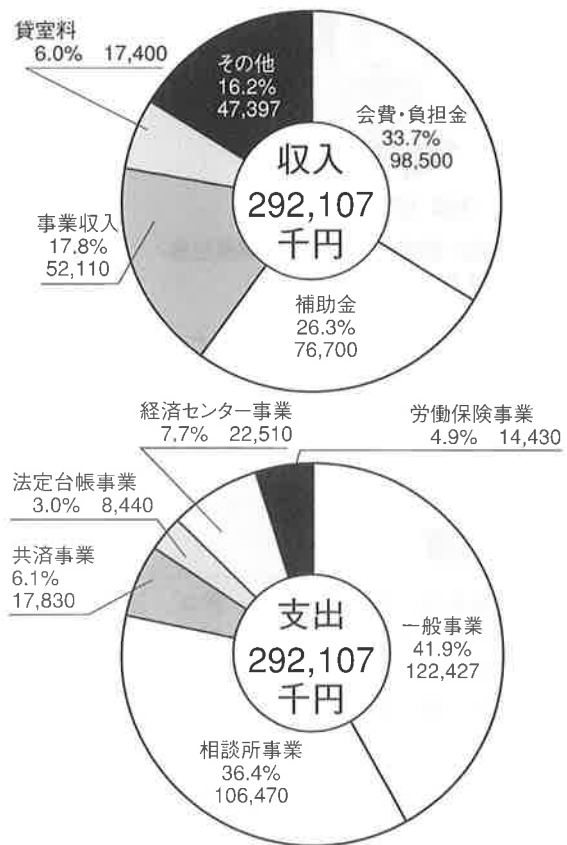

議員異動のお知らせ

★職務を行う者の変更

◎3号議員（平成23年4月1日付）

(株)函館丸井今井

(新) 岡崎 福美氏

(旧) 菊地 敏郎氏

本所古川雅章専務理事が、3月31日付を持ちまして退任いたしました。

長い間、本当にお疲れ様でした。

地震被災地域の視察

東日本大震災で被災した函館朝市と水産物地方卸売市場を去る3月14日、高橋はるみ知事をはじめ西尾市長、高野名誉会頭、松本会頭らが視察しました。

津波の影響で多くの店舗が浸水し、商品や冷蔵庫などに大きな被害が出た函館朝市では、店舗の浸水状況の説明を受け、復旧作業に当たる関係者をねぎらい、卸売市場では、施設の津波被害や同日朝に再開した競りの状況の報告を受け、高橋知事は、市や経済界と連携して復旧・復興に向けて生活環境を整備し、財政的な支援をしていきたいと述べました。



▲本所3階屋上より撮影

正副会頭懇談会

本所正副会頭と正副部会長・正副委員長・正副議員会長との懇談会を去る3月22日、ホテル函館ロイヤルにおいて開催しました。

当日は、正副会頭および7部会（商業、建設・土木、工業、農水産、運輸・交通・港湾、金融・不動産・情報、観光・飲食・サービス）の正副部会長、9委員会（総務、産学官連携促進、国際経済交流、水産海洋都市推進、青函圏、広域連携、新幹線開業対策特別、銭亀沢支所運営特別、函館経済センター建設特別）の正副委員長、議員会の

正副議員会長が一堂に会しました。

議員改選後、初めて行われた懇談会では、各部会および各委員会からの報告を受けたうえで、松本会頭から今後の活動方針などが示されました。



▲冒頭挨拶する松本会頭

平成23年度 新入社員セミナー

本所・(社)函館地方法人会の主催による「平成23年度新入社員セミナー」を去る3月23日、ホテル函館ロイヤルにおいて開催しました。

同セミナーは、社会人としての基本や心構えを学び、ビジネスマナーを習得するために毎年開催しているもので、今回は106名の新社会人が参加されました。

当日は、(有)オフィスK代表の藤本恭子氏を講師に迎え、「ビジネスマナー基本」「話し方と敬語法」「信頼される電話対応」「接遇対応のマナー」「仕事の進め方」などの研修が行われ、参加者は熱心に受講しました。



▲名刺交換の練習をする参加者