



平成29年8月10日発行 (毎月1回10日発行)

函館商工会議所報

2017

8

No.408

と も え



CONTENTS

巻頭特集

カナダ・アメリカ シティセールス

会員 Now	P 6
Member's Board	P 7
会議所のうごき	P 8



北海道・北東北の
縄文遺跡群を
世界遺産に

中小企業 経営者の為の 事業承継 サポート

経営のバトンタッチのことなら、
北海道事業引継ぎ支援センターにご相談を!

親族内
承継
とは?

M&A承継
とは?

社内役員・
従業員承継
とは?

小さな会社
でも可能?



札幌商工会議所

北海道事業引継ぎ支援センター

北海道経済センタービル 7階(札幌市中央区北1条西2丁目)

TEL. 011-222-3111

開設時間 毎週月曜日～金曜日
(土日祝日除く) 9:00～17:00

ご相談無料・秘密厳守

と も え

8月号
(通巻408号)

■今月の表紙

「函館港まつり「ワッショイはこだて」」

写真は、8月2日の函館港まつり「ワッショイはこだて」にて十字街・松風コースに特別招へい団体として青森市より参加した「青森ねぶた」の様子を撮影した一葉です。

今回制作されたねぶたは、被災地支援に対する感謝の気持ちや復興に向かう東北の元気な姿を東北の英雄「伊達政宗」で表現したものです。

青森ねぶたの勇壮で迫力ある行進に沿道に集まった観客は、大いに盛り上がりを見せました。



CONTENTS

2 特集 カナダ・アメリカ シティセールス

4 中小企業相談所だより

- マル経融資
- 平成29年度版 金融制度の手引 発刊のお知らせ
- 経営セーフティ共済
- 労務セミナー『会社と社員を守る！労務のポイント』
- 個別専門相談日程

6 会員 Now

- 地域と共に生きる企業として：(株)布目

7 Member's Board

- お菓子工房 レーヴモンブラン
言葉の力

8 会議所のうごき

- 第67回全道商工会議所大会
- 建設・土木部会幹事会
- 道南台湾観光友好協会総会
- 第46回観光土産品試買検査会
- 国土交通省「青函共用走行区間等高速化検討WG」
- 第9回函館ペリーボート競漕
- 箱館高田屋嘉兵衛顕彰・追悼式
- 開港158周年記念函館港まつり
- 海の日記念式典
- 第70回函館地区珠算競技大会
- 北海道日本ハムファイターズ・東北楽天ゴールデンイーグルス戦の函館開催を祝う会
- 青年部
- 女性会
- 議員の異動

13 ご案内

- 第12回函館歴史文化観光検定(はこだて検定)のご案内
- 「あそぶ!ゲーム展」開催のご案内
- 「はこだてグルメサーカス2017」開催のご案内

16 青森商工会議所会員事業所のご紹介

- 「株式会社 リビエラ」

広告掲載企業

北海道事業引継ぎ支援センター	表紙裏
三井住友海上火災保険(株)北海道支店函館支社	裏表紙裏
自衛隊函館地方協力本部	裏表紙
(業)英知国際特許事務所	段下
(株)トーショウビルサービス	段下
北海道知財総合支援窓口	段下
(独)中小企業基盤整備機構	段下
龍文堂印刷(株)	段下
キャリアバンク(株)函館支店	折込
大和ハウス工業(株)	折込
第12回函館歴史文化観光検定(はこだて検定)募集要項	折込
はこだてノーマイカーデー2017のお知らせ	折込

カナダ・アメリカ シティセールス

カナダ ハリファックス市、アメリカ ニューポート市、マイアミ市においてシティセールスを実施

去る7月10日～20日の日程で、工藤市長、本所久保会頭、境、水島、村瀬、中野副会頭をはじめ、市議会金澤議長、国際観光コンベンション協会渡邊会長、港湾振興会兵頭会長等、市内関係団体の代表らが、カナダのハリファックス市、アメリカのニューポート市、マイアミ市を訪れ、函館市のシティセールスを実施し、各市へ函館の魅力を伝えました。

今回の特集では、訪問団が3都市で行ったシティセールスをご紹介します。

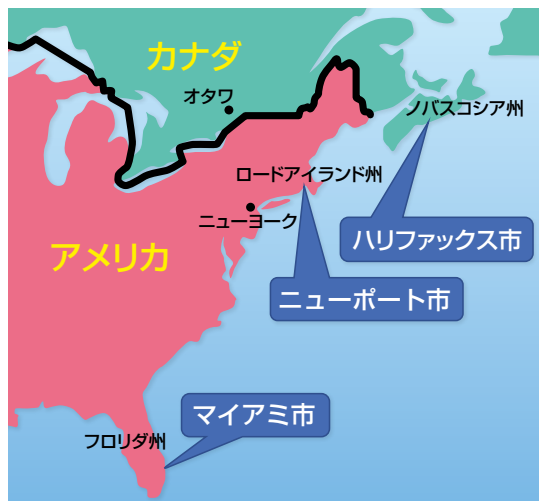

カナダ –ハリファックス市–

～はこだてクリスマスファンタジーへの支援継続と姉妹都市交流の更なる推進を図る～

ハリファックス市は、1982年の姉妹都市提携以来、訪問団の相互訪問をはじめ、友好交流団体や教育機関の相互交流を行っているほか、近年では、1998年より函館を代表する冬の観光イベントとなっている「はこだてクリスマスファンタジー」に対し、同市からメインツリーとなるモミの木の提供を受けています。

今年で姉妹都市提携35周年および第20回クリスマスファンタジーの開催という節目の年を迎えることから訪問団は同市を訪れ、7月11日には、ハリファックス市長サヴェジ氏のもとへ表敬訪問、20年に渡る継続的なモミの木の寄贈に対する感謝を伝え、今後の同イベントへの支援継続をお願いしたほか、同市の都市整備に関するレクチャーおよび意見交換を行い、函館にとって良い先進事例となる中心市街地への人口集約による活性化を成功させた取り組みについて学びました。また、姉妹都市提携のきっかけの一つとなった星型の城塞「シタデル」を視察の後、ハリファックス市長・市議会主催の姉妹都市提携35周年記念歓迎レセプションに出席し、更なる絆を深めました。

7月12日には、ハリファックス港および港湾局を視察しました。同港は、函館市と同様、クルーズシーズンが4月から10月までに限られている中で、年間約200回の寄港回数、約25万人の乗船客を受け入れており、誘致活動として、インバウンドに特化し、アウトバウンドとしてニューヨーク、ボストン等の大都市圏と国を跨いだ連携を行い、クルーズ船社に売り込むという取り組みを行っている等の説明を受け、新潟等の他港との連携を模索している函館にとって、今後の誘致活動を検討する上で参考となる視察になりました。



アメリカ –ニューポート市–

～ペリー提督や黒船を通じた都市間交流～

ニューポート市は、1854年、函館に来航したペリー提督の生誕の地であり、毎年「ニューポート黒船祭」が開催されています。2014年5月に、函館市で開催されたペリー提督来航160周年記念行事に参加のため、ニューポート市長のハリー・ウィンズロップ氏、ロードアイランド日米協会会長スパンサー・ヴァイナー氏ら計4名が来函しました。

今回は、同行事に係る返礼を目的に、去る7月13日～14日、訪問団は同市を訪れ、13日には、アメリカにおいて最も古い景勝地帯の一つであり、歴史ある街並みの市内を視察、14日には、ニューポート黒船祭に参加したほか、ニューポート市長のウィンズロップ氏のもとへ表敬訪問しました。



アメリカ –マイアミ市–

～世界最大のクルーズ拠点であるマイアミ市のクルーズ船社各社へプロモーション～

函館港に寄港するクルーズ客船の特徴として、駅前地区を起点に市電等で街歩きを楽しむ傾向が顕著であり、現在進められている若松ふ頭の整備により、函館港の強みが発揮されるほか、鉄路（新幹線）・空路との連携によるバリエーションの増加が見込まれることから、発着港としての機能拡充が期待されています。

去る7月16日、訪問団はマイアミ市を訪れ、世界最大のクルーズ拠点であるマイアミ港の視察を行い、市街地までのアクセス道や効率的な乗下船を確保するためのターミナル設備、一度に5千人以上の乗船客に食料を供給するための倉庫や積み込み作業等を見学し、函館港とは規模や用途が異なるものの、今後のターミナル整備を検討する上で参考となる視察となりました。

17日には、船舶が若松ふ頭暫定供用期間での係留が可能なサイズで、世界でもハイクラスの高級小型クルーズ客船を運航するクルーズ船社を対象に、下記の通り、各社幹部のもとを訪れ、プロモーション活動を実施し、函館の観光や寄港実績、新幹線や空港をはじめとする交通利便性の高さ等をアピールしました。



マイアミ港でのクルーズ船視察の様子

1 ノルウェー・クルーズ

2年後の函館寄港を検討している「セブンシーズ・マリナー（48,075ト）」の運航船社である「リージェント・セブンシーズ・クルーズ」を傘下に持つ世界で第三位の規模を誇るクルーズ船社となる同社を訪問しました。

同社は、訪問団の函館のPRを聞き、「函館について非常に美しく魅力的な街という印象を持った」との感想を述べたほか、新たな岸壁（若松ふ頭）および既存岸壁を含め、最大でどの大きさまで入港可能かについても踏み込んだ質問があり、訪問団はプロモーションとしての手応えを感じたところです。

2 シルバーシー・クルーズ

「シルバー・シャドー」など三隻の寄港実績があり、函館港とは馴染みの深い同社を訪問しました。2年後は新造船「シルバー・ミュージック（40,700ト）」を日本に配船予定であり、同社からは若松ふ頭について高い関心が窺え、「2年後に向け、函館についても具体的な検討を開始する」、「近々、函館に視察チームを派遣させたい」との言及がありました。

3 ロイヤルカリビアンクルーズ（アザマラ・クラブ・クルーズ親会社）

アザマラ・クエスト（30,277ト）が2019年に函館初寄港

同社は「セレブリティ・クルーズ」および「アザマラ・クラブ・クルーズ」を傘下に持つ世界第二位のクルーズ会社であり、函館港には、これまで「セレブリティ・ミレニウム」の寄港実績があります。同船の寄港時には、地元の高校「遺愛女子高等学校」が通訳ボランティアとして活動しており、生徒達の活躍が評判となっておりますが、今回の訪問で特別に乗船客からのアンケート調査結果を示していただき、非常に高い評価を受けていること、更には遺愛高校生徒の活躍等もあり、2年前よりその得点が高まっていること等についての説明を受けました。また、初寄港となる「アザマラ・クエスト（30,277ト）」の2019年の函館港への具体的な寄港スケジュールも明らかにし、「函館に対する期待は非常に大きい」との高い評価をいただきました。3回予定されている寄港のうち、4月29日の寄港では桜を楽しみにしているとのことで、訪問団は、五稜郭の桜が日本一の人気を誇っていることを説明し、大いに盛り上がりました。

これら三者の訪問により、若松ふ頭の早期整備の必要性を改めて実感しつつ、プロモーション活動としての手応えを感じながら帰路に就きました。



ロイヤルカリビアンクルーズでのプロモーションの様子

中小企業相談所だより

金融

経営改善

税務

労務

法務

新規創業

取引照会

情報化

環境対策

などでお悩みはございませんか? どんなことでもお気軽にご相談ください

がんばる
経営、応援
します!

マル経融資

貸付限度額

2,000
万円



マル経融資制度は、経営改善を図ろうとする小規模事業者をバックアップするため、本所が日本政策金融公庫に推薦し、**無担保・無保証人・低利**で融資する制度です。

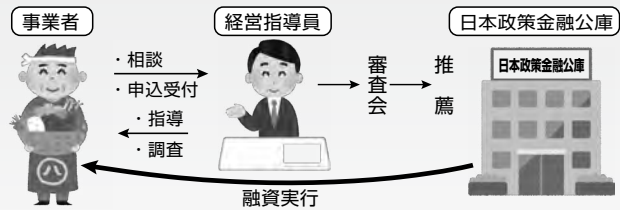

金利 **1.11%** (平成29年7月12日現在)

返済期間 運転 **7年** (うち据置1年)
設備 **10年** (うち据置2年)

- ◎ご利用にあたっては下記の条件を満たしていることが必要です。
- ★従業員20人以下(但し商業・サービス業は5人以下)
 - ★事業実績が1年以上あり、函館市内に事業所のある方
 - ★期限の到来した納税を完了されている方

会議所スタッフ(経営指導員)が決算書などを基に融資相談を行い、審査に向けた推薦書を作成いたします。融資実行まで日数がかかりますので、お申込みは余裕を持ってお早めをお願いいたします。まずは本所<Tel 23-1181>あて「マルケイの件で」とお電話ください。

平成29年度版 金融制度の手引を 発刊しました

本所では、各種融資を利用する際のチェックポイントや国・道・市の制度融資をまとめた手引(A4版92ページ)を発刊しました。
手引をご希望される方に本所窓口にて無料配布しております。(郵送は行っておりません)
なお、部数に限りがございますので、お早めにご来所のうえ、お受け取り下さい。



連鎖倒産から中小企業を守る

「経営セーフティ共済」

自分の会社が健全経営でも、取引先の倒産という事態はいつ起こるかわかりません。
経営セーフティ共済(正式名称:中小企業倒産防止共済制度)は、そのような不測の事態に直面した中小企業に迅速に資金を貸出する共済制度で、法に基づき独立行政法人中小企業基盤整備機構が運営しています。

☆詳細は中小企業基盤整備機構ホームページをご覧ください☆
<http://www.smrj.go.jp/tkyosai/index.html>
◇本所において、パンフの配布・加入手続きを取扱っております。◇

内容	
① 掛金	掛金月額は、5,000円から20万円までの範囲(5,000円刻み)で自由に選べ、掛金総額が800万円になるまで積み立てられます。掛金は税法上、法人の場合は損金、個人の場合は必要経費に算入できます。
② 共済金	共済金の貸付けは、担保や保証人は不要です。倒産した取引先事業者との商取引の内容、方法がわかる書類を添付の上申請し、「回収困難となった売掛金債権等の額」と「掛金総額の10倍に相当する額(最高8,000万円)」のいずれか少ない額の融資となります。 ※加入後6ヶ月以上が経過し、6ヶ月分の掛金を納めていることが必要です。
③ 一時貸付金制度	取引先が倒産していなくても、臨時に事業資金が必要となった場合、一時貸付金として融資を受けることができます。

お問い合わせ先: 本所 経営支援課 Tel 23-1181

『会社と社員を守る! 労務のポイント』

函館商工会議所と北洋ビジネスクラブ（事務局：(株)北海道二十一世紀総合研究所）は、講師に「一般社団法人はまなす労務サポートステーション」所属の弁護士、社労士、経営コンサルタントの3名をお招きし、下記要領にて経営応援『労務セミナー in 函館』を開催いたします。
 労務問題全般にわたる内容で、最新事例を織りまぜながらセミナーを進めてまいります。
 セミナー終了後には「個別相談」（事前申込）も予定しております。奮ってご参加を!!

**参加料
無料**

開催日／平成29年 **8月24日(木)** 13:30～17:00

会場／**函館商工会議所 3階会議室** 函館市若松町7番15号(TEL 23-1181)

参加料／**無料** 申し込み締切日：平成29年8月18日(金)

講師及び テーマ	1. 越膳 恵子 特定社会保険労務士 『トラブルを防ぐ! 就業規則と労働条件明示』
	2. 田代 耕平 弁護士 『会社が従業員に訴えられたとき～会社はどうなる? どうする?』
	3. 本間 賢一 マーケティング・コンサルタント 『北海道中小企業の若手社員の退職理由、トップ5への対応策』

【お問合せ・お申込先】

- | | | | |
|-------------|------------|--------|-------------------|
| ● 函館商工会議所 | 経営支援課 | セミナー担当 | TEL: 0138-23-1181 |
| ● 北洋ビジネスクラブ | (株) 21総研内) | 担当 浅野 | TEL: 011-231-2062 |

個別専門相談ご案内

無料

相談は**事前予約制**となっておりますので、電話23-1181にご予約願います。

保証協会 個別相談

信用保証制度についてのご相談
 実施日／9月12日(火) 13:30～
 相談員／北海道信用保証協会
 函館支店担当者

金融個別 相談

低利な融資制度についてのご相談
 実施日／8月16日(水) 午前中
 相談員／日本政策金融公庫函館支店
 国民生活事業担当者

発明相談

特許・商標などの出願・活用についてのご相談
 実施日／8月23日(水) 11:00～16:00
 相談員／英知国際特許事務所
 所属弁理士

法律相談

法律に関わるお悩みごとについてのご相談
 実施日／8月25日(金) 13:00～
 相談員／弁護士 堀田 剛史 氏

経営相談

経営上の様々な課題についてのご相談
 実施日／9月13日(水) 13:00～
 相談員／公認会計士 鎌田 直善 氏



無料 発明・商標相談

毎月第4水曜日 13:00～16:00 函館商工会議所にて（9月及び1月を除く）
 函館の皆様と共に47年…私たちが皆様からのご相談にお答えします

特許業務法人 英知国際特許事務所

所長弁理士 岩崎 孝治	所長代理弁理士 七條 耕司	副所長弁理士 小橋 立昌	弁理士 鈴木 康裕
意匠部長弁理士 関口 剛	弁理士 塩野入 章夫	弁理士 紀田 馨	国際部長弁理士 田口 滋子
商標部長弁理士 岩崎 良子	特別顧問弁理士 細井 貞行	管理部長 菅野 公則	特別顧問 岡本 清秀

【東京本部】〒112-0011 東京都文京区千石4-45-13
 【虎ノ門サテライト】TEL: 03-6206-6479
 【帯広・仙台・山形・神奈川・浜松・名古屋・大阪各支部】
 TEL: 03-3946-0531 (代) FAX: 03-3946-4340
 URL: <http://www.eichi-patent.jp>



会員NOW Vol.48

テーマ 地域と共に生きる企業として

(株)布目

営業部課長補佐 河邊 新吾
(はこだて検定上級合格者)

伝統の技術と最新鋭の設備

昭和16年に初代社長 布目 賢治が入舟町に弊社の前身となる布目賢治商店を創業して以来、塩辛や松前漬等の生珍味や海産物のレトルト食品等を製造・販売する“イカの街 函館”の水産加工の会社として、市内をはじめ道外のお客様からも広くご愛顧いただいております。社長が得意先廻りの手土産にしていた塩辛が好評だったため商品化された“社長のいか塩辛”や国産のスルメ・昆布・人参やこだわりの有機醤油を使用した“社長の松前漬”が人気の商品となっています。

企業理念は【ハイテースト&ハイライフ】です。お客様に本当にご納得いただける味・品質をお届けするため、こだわりを持って商品を製造しています。また、企業活動を通じて、より豊かで快適な食文化の創造や地域の繁栄、環境保全への貢献を目指しています。

塩辛や松前漬等、多くの商品は、人の目で素材を厳しく選別し、“本数の子 黄金松前”等の一部商品は、素材の形状を崩さないようにするため、攪拌(かくはん)素材と調味料等を混ぜ合わせることも手作業で行っています。これらの作業に要求される高い技術や知識は、職員から職員へ受け継がれています。弊社では、そういった現場の職員が持つ生きた知識や伝統技術を大切にしています。

また、平成25年3月に新社屋が完成し、これまで分散していた本社、第二工場を集約し、一貫生産を行うことで生産力、安全・衛生管理の強化を図りました。コンピューター管理による商品や原料のトレーサビリティシステム、原料の大量解凍システムやスピーディーな充填・包装ライン等の最新鋭の設備に加え、国際的な食品安全マネジメントシステム「FSSC 22000」の認証を、営業所を含めた全部門で取得、異物の混入を防ぐた



素材の選別、殺菌の様子



社長のいか塩辛

め工場内の衛生管理等を徹底し、品質や安全性を高めています。また、高濃度排水処理システムを導入し、工場から排出される汚水を環境に影響を及ぼさないレベルまで処理し、環境保全にも取り組んでいます。

地域と共に生きる企業として

弊社では、地域貢献の一環として、地域の小中学校、農協や漁協、海外の水産関係者等を対象とした工場見学の受け入れや地元の人間を中心とした採用活動等を積極的に行っています。また、地域に根差した社員教育の一環として、函館や周辺地域の歴史・文化・観光・地理・人々の暮らし等をより深く理解し、地元への愛着と誇りを持ってほしいという思いから、“はこだて検定”の受験が社員に推奨され、合格者に報奨金が支給される制度があります。

私は、はこだて検定の上級試験に挑戦し、勉強を通じて、街のいたるところにロマンやストーリーが点在していることやまだまだ知らないことがたくさんあることに気づき、この地域の奥の深さや魅力を改めて感じるようになりました。一見、水産加工業には関係ない分野に思えますが、はこだて検定で学んだ知識や気づいた街の魅力を商品開発に結び付け、今後は、“イカの街 函館”を意識した商品のブランディングや函館という街を好きになってもらえるような商品の企画等を行ってきたいです。



ワインのおつまみに…タコのピンチョス

今後の目標

近年は、イカ漁の不良による原料価格の高騰等、弊社を取り巻く環境は予断を許しません。今後も、研究や開発力に磨きを掛け、弊社が誇る味「布目ブランド」の向上に努め、創業100年に向かって、皆様から愛され信頼される布目として歩んでいきたいです。

また、これまで先代達が築いてきた伝統の味や信頼を守り続けると同時に、これまでになかった観点から商品開発を行い、洋食の付け合わせに使える生珍味、気軽に食べられる生珍味等、生珍味の新しい食べ方を提案し、生珍味の新たな魅力を幅広い層のお客様へ伝えていきたいです。

Data

(株)布目
函館市浅野町4番17号 TEL: 0138-43-9101

Member's Board

お菓子工房 レーヴモンブラン

甘さ控えめ、あっさりとした食べやすい手作りケーキ

当店は、大野新道沿い、常盤川の近くに店を構える洋菓子店で、平成28年10月にオープンしました。

店名の由来でもあるモンブランは、「チョコモンブラン」がチョコレート生地を生チョコクリームとガナッシュクリーム、「和菓のモンブラン」がタルト生地にかスタード、と同じモンブランでありながらそれぞれ違った風味・食感をお楽しみいただけます。その他、しっとりとしたスポンジとコクがあるけど甘すぎない生クリームの“ショートケーキ”や生クリームと卵黄をたっぷり使った濃厚で滑らかな舌触りの“レーヴプリン”、まるごと1個の桃にかスタードと生クリームを入れた夏季限定商品“まる桃ちゃん”等が当店の人気商品です。

また、レモンケーキやフルーツケーキ、クッキー等の焼き菓子やお祝い用のデコレーションケーキも取り扱っています。贈り物選びに迷った時は、ぜひ当店へ。

商品はすべて手作りのため、種類によっては、数量限定の商品もございますので、事前のご予約をおすすめします。

ソフトクリームやパフェも人気！！

当店では、ケーキのほかに、ミルクソフトクリームも取り扱っており、さっぱりとしているのにコクのある味わいが特徴です。その他、当店自慢のプリンの上にミルクソフトを乗せた“プリンソフト”やキャラメルソースと新鮮なバナナを使った“キャラメルバナナ”等のパフェも人気の商品となっています。



夏季限定
“まる桃ちゃん”

人気No2
ショートケーキ

人気No1
チョコモンブラン



コクのあるミルクソフトとプリンの滑らかな舌触り
“プリンソフト”

函館商工会議所会員様 限定優待情報

8月15日～8月31日までの間、当店にて1,500円以上お買い上げいただくと…

“ミルクソフトクリーム”を一本プレゼント！！

お会計の際には、右上の優待券をご提出ください。

※優待券は一度のお会計につき一枚まで使用可、その他のクーポンとの併用はできません。
プレゼントは優待券一枚につき一本まで、ソフトクリームの種類は“ミルクソフトクリーム”のみとさせていただきます。

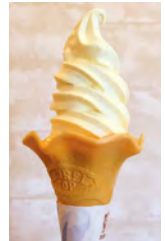

お菓子工房 レーヴモンブラン

営業時間 10:00～19:00
定休日 火曜日
備考 駐車場有

住所 函館市亀田港町 63-6
TEL 0138-43-7711

優待情報については直接店舗へお問合せ下さい。



言葉の力

いきいきと躍動する。

と書いて活躍。

認められなくても、

うまくいなくても

まずいきいきしよう。

躍動していこう。

書道家 武田 双雲

武田 双雲

1975年熊本生まれ。東京理科大学を卒業後N.T.T.に就職、約3年後に書道家として独立。NHK大河ドラマ「天地人」や世界遺産「平泉」、世界一のスパコン「京」など数々の題字を手がける。独自の世界観で全国で個展を開催。作品集「たのしか」「絆」など著書は40を超える。書道教室には約300人の門下生が通う（2005年新規募集締め切り）。2013年度、文化庁から文化交流使に任命され、ベトナム～インドネシアにて活動するなど、世界各国からさまざまなオファーを受ける。

公式ブログ「書の力」：<http://ameblo.jp/soun/>

公式サイト：<http://www.soun.net/>、感謝69：<http://kansha69.com/>



第67回全道商工会議所大会

活力ある地域経済の実現を目指して全道から提出された議案を決議

北海道商工会議所連合会主催による第67回全道商工会議所大会が去る7月8日、室蘭市において、全道42商工会議所から約500名の役員・議員等が参加のもと開催され、本所からは正副会頭はじめ7名が参加しました。

大会では、「活力ある地域経済の実現を目指して」を総括概要に、全道商工会議所から提案された中小・小規模企業の活力強化、地域人材の育成・確保、観光振興対策、新幹線・道路・空路・港湾等の推進のほか、ロシアとの経済交流促進等、14議案と1項目の特別提案が採択されました。

これらの議案ならびに提案については、全道商工

会議所の総意として、関係省庁等に要請活動が展開されます。



▲開催に先立ち挨拶する道商連岩田会頭

■建設・土木部会幹事会

業界の人材不足や働き手の確保等について意見交換

去る7月11日、建設・土木部会（高橋部会長）幹事会を中野副会頭はじめ7名が出席のもと、ホテル函館ロイヤルにおいて開催しました。

当日は、今後の部会活動について意見交換が行われ、出席者からは、業界の人材不足は深刻化しており少子化対策と合わせ働き手の確保にどのように取り組むかが差し迫った問題であることや、災害時の対応を含め業界が健全な経営体力を維持できるよう、公共事業費の確保ならびに地元発注について、関係

機関に要望していく必要がある等の意見があり、今後部会として、これらの課題に取り組んでいくことを確認しました。



▲意見交換を行う出席者

■ 道南台湾観光友好協会総会

新会長に中野副会頭選出

道南地区と台湾との相互理解を深め、観光・文化・経済等の民間交流を推進するため、平成24年に設立された道南台湾観光友好協会の定期総会が去る7月26日、ホテル函館ロイヤルにおいて開催されました。

当日は、会員37名が出席し、28年度事業報告ならびに任期満了に伴う役員改選が行われ、会長については、中野副会頭が満場一致で選任されました。

また、29年度事業計画案について協議したほか、台北駐日経済文化代表処札幌分処長の周学佑氏を講師に招いて、「最近の台湾情勢について」をテーマとした講演会、更に周処長を囲んでの交流懇親会が開催され、終始和やかな雰囲気の中、今後ますますの相互交流の発展を確認しました。



▲議事を進行する中野新会長

■ 第46回観光土産品試買検査会

必要表示事項等を審査し観光土産品の品質向上を図る

みなみ北海道地区観光土産品公正取引協議会主催による第46回観光土産品試買検査会が去る7月20日、審査委員12名が参加のもと、フォーポイントバイシェラトン函館において開催されました。

当検査会は、観光土産品の不当表示や過大包装を検査し、公正競争規約の周知徹底や品質向上を図ることにより、商品を購入する観光客が函館に対し、より良い印象を持ってくれるよう毎年開催しています。

当日は、函館駅前や西部地区、空港等の土産品店で販売されている観光土産品の中から無作為に購入した50品に対し審査を行った結果、すべての商品が合格となり、商品表示に対する各企業の意識の高さを示す結果となりました。



▲厳正な審査を行う審査委員

■ 国土交通省「青函共用走行区間等高速化検討WG」

首都圏地域と道南・函館間の利便強化や最速列車の高速化を提案

北海道新幹線の青函共用走行区間高速化について検討を進める国交省交通政策審議会整備新幹線小委員会「青函共用走行区間等高速化検討WG」の第2回が去る7月12日、国交省会議室において開催され、本所境副会頭が出席しました。

WGでは、並行開催されている「技術検討WG」での検討状況について報告と意見交換が行われたほか、国が目指す1日1往復の高速化の具体的な運行ダイヤについて、事前ヒアリングを行いとりまとめた資料に基づき意見交換を行いました。本所からは、元来、利用者が多い首都圏地域と道南・函館間の利便強化が必要であり、現在の最速列車の高速化を提案するとともに、諸制約により実現困難な場合は、現在、盛岡始発の速達はやぶさを新函館北斗始発に延長して朝6時出発とすることで東京駅9:47着が実現し、道南在住者の東京滞在時間が大幅に増加してビジネスチャンスが拡大するという観点で提案を行いました。



▲第2回ワーキンググループの様子

■第9回函館ペリーボート競漕

47チームが熱戦を繰り広げる

函館港まつり協賛イベントの第9回函館ペリーボート競漕が去る7月30日、函館港若松南ふ頭前において開催されました。

当ボート競漕は、1854年にペリー艦隊が箱館に入港した際に、箱館奉行が8人乗りの小舟で艦隊に向かった史実にちなんだレースで、往復150mのコースをスピードで競います。

天候に恵まれた当日は、一般の部40チーム、女子の部7チームの計47チームが参加し熱戦を繰り広げた結果、一般の部は「ザ・レスキュー」が2連覇を果たし、女子の部は「上ノ国 汐吹 女性部」が初優勝を飾りました。



▲懸命にボートを漕ぐ選手たち

■箱館高田屋嘉兵衛顕彰・追悼式

函館発展の恩人を偲ぶ

箱館高田屋嘉兵衛顕彰・追悼式が去る7月31日、宝来町の嘉兵衛翁銅像前で松田顕彰会長、工藤市長、松本名誉会頭、本所正副会頭ら35名が参列のもと開催されました。

当日は、僧侶読経や献花、花泉舞衛社中による舞踊奉納等が行われ、参列者は函館発展の基盤を築いた嘉兵衛翁の功績を讃え、今は亡き恩人を偲びました。



▲開催に先立ち式辞を述べる松田会長

また、終了後、嘉兵衛翁のふるさと洲本市五色町から嘉兵衛翁の子孫で顕彰会理事長の高田耕作氏を招いての交流会が開催され、「北前船寄港地・船主集落」が日本遺産に登録されたことを契機として、今後もさらに両地域の交流促進を図っていくことを確認しました。

■開港158周年記念函館港まつり

大きな賑わいを見せ、盛会裡に終了

函館港まつり実行委員会主催による開港158周年記念函館港まつりが去る8月1日～5日の日程で開催されました。

今年の港まつりは、函館港を大輪の花で彩り、約7万人の観客を魅了した道新花火大会を皮切りに、2日と3日の両日には、「函館港おどり」や「函館いか踊り」をはじめとするワッショイはこだてが大門・五稜郭地区で行われました。特に2日の十字街・松風コースにおいては、特別招へい団体として青森市より「青森ねぶた」、シンガポールより函館国際観光コンベンション協会とシンガポール政府観光局の姉妹提携25周年を記念して「マルチエスニック・ダンスアンサンブル」、さらに昨年に引き続き青森市より「海上自衛隊大湊音楽隊」がパレードに参加する等、各団体延べ2万人が踊りながら街を練り歩き、参加者の熱気溢れる踊りと沿道に詰めかけた観客の声援が重なり、会場全体が大いに盛り上がりました。

5日には歩行者天国、だいもんほこ天ストリートLIVE2017、函館港おどり・いか踊り大会、ワッショイはこだてコンテスト表彰式等が行われ、函館最大のイベントである港まつりは、連日多くの来場者で賑わいを見せ盛会裡に終了しました。



▲2日に行われたワッショイはこだて

■ 海の日記念式典

20名の功労者を表彰

去る7月24日、五島軒本店において「海の日を祝う会」（本所久保会頭が会長）主催により、函館市長をはじめ関係機関より来賓を迎え、海の日記念式典を開催しました。

式典では、海事業務や函館港の振興発展に尽力された総勢20名の方々に対し功労表彰が行われたほか、式典終了後、引き続き同店において、受彰者を囲んでの祝賀会を開催しました。



▲開催に先立ち挨拶する久保会長

■ 第70回函館地区珠算競技大会

函館地区の選手64名が腕を競う

第70回函館地区珠算競技大会を去る7月9日、64名の選手が参加のもと本所会議室において開催しました。

本大会は、9月17日に帯広市において開催される第75回全道珠算競技大会の予選を兼ねており、参加選手はそれぞれ、一般・高校の部、中学生の部、小学校5・6年生の部、小学校4年生以下の部に分かれ、個人競技（かけ算・わり算・みとり暗算・みとり算）、読上暗算、読上算の競技でそろばんの腕を競い合いました。

個人総合競技の各部門の成績は、一般・高校の部は八木 泰樹さん（株エスイーシー）が同大会3連覇を果たし、中学校の部は秋本 萌々花さん（深堀中学校）が、小学校5・6年生の部は奥本 千斗さん（北美原小学校）が、小学校4年生以下の部は金丸 義貴さん（上磯小学校）がそれぞれ優勝し、優勝者を含む上位3名は、道南地区からの全道大会の推薦選手として選出されました。



▲優勝を果たした各部門の選手

■ 北海道日本ハムファイターズ・東北楽天ゴールデンイーグルス戦の函館開催を祝う会

去る7月17日、五島軒において、「北海道日本ハムファイターズ・東北楽天ゴールデンイーグルス戦の函館開催を祝う会」が仙台・札幌・函館の関係者約120名が参加のもと開催され、本所から観光・飲食・サービス部会竹村部会長、青年部外崎会長、女性会今会長等8名が出席しました。

開会にあたり主催団体を代表して「楽天イーグルス・マイチーム協議会」会長の仙台商工会議所鎌田会頭より、北海道新幹線開業を生かしてスポーツ・文化面でも連携交流をますます深めていきたいとの挨拶がなされたほか、「北海道日本ハムファイターズを応援する会」の函館支部が同日設立され、本所副会頭の函館空港ビルデング水島社長が支部長に就任したことが報告されました。また、野球解説者の岩本勉氏がスペシャルゲストとして参加し、軽妙なトークで両チームにエールを送りました。

翌18日に函館オーシャンスタジアムで開催された試合には約1.1万人の観客が来場し、両チームの戦いに熱い声援を送りました。

グルス・マイチーム協議会 北海道日本ハムフ



▲地元代表として歓迎挨拶する竹村部会長

第12回

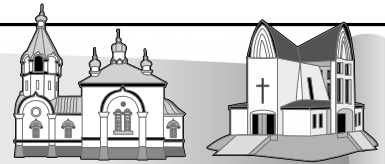

函館歴史文化観光検定 (はこだて検定)

はこだて検定は、函館の街に関する歴史・文化・産業・地理・人々の暮らしなどの学習を通じて、街への愛着や誇りを再認識していただき、函館の魅力を観光客や全国の方々へおもてなしの心を持って紹介できる人材を育成することを目指して実施しています。

「知識を仕事に活かしたい」とお考えの観光産業従事者の方や「我こそは函館通」という好奇心旺盛な方に最適です。

施行日／平成29年**11月5日(日)**

募集期間／**8月1日(火)～9月29日(金)**

受験料／**初級3,000円 上級5,000円**

※各種割引があります。詳しくは受験要項をご覧ください。

募集受付中!!

初級・上級兼用 (併願される方は2部必要です)

第12回
函館歴史文化観光検定
(はこだて検定)
受験要項・申込書



試験日 平成29年11月5日(日)
申込期間 平成29年8月1日(火)～9月29日(金)

主催 函館商工会議所
協力 函館市
(一社)函館国際観光コンベンション協会

受験要項・申込書 同封!

お申込み方法や試験の詳細についてはこちらをご覧ください。

受験者必携!! 公式テキストブックと過去問題集で試験対策!!

公式テキストブック(第6版)

～知れば知るほど、この街が好き。～
函館の歴史と魅力がわかる入門書

平成27年4月改訂

市内主要書店および函館商工会議所で販売しています

(B5版208頁) **2,160円**(税込)

過去問題集

過去(第4回から第11回)の試験問題と模範解答を収録しています。

平成29年1月改訂

函館商工会議所でのみ販売しています。

初級・上級 **各500円**(税込)

過去問題

初級 第11回

全国的にも知られる縄文時代の中空土偶は、愛称を「カックウ」といい、北海道で唯一の国宝に指定された。この土偶は今から約3,500年前に作られたと推定されている。土偶の作られた時期はどれか。

1. 縄文時代早期
2. 縄文時代前期
3. 縄文時代中期
4. 縄文時代後期

解答：4



上級 第11回

開港により、日本の北の港町箱館は、欧米に広く知られるようになった。1856年(安政3)アメリカ発行の「ペリー日本遠征記」や1857年発行のフランスの新聞「イリュストラシオン」の記事には、上陸したアメリカ人やフランス人が聞いた函館なまりの「はこだで」をそのまま活字で記述した。記述された地名をアルファベット8文字で書きなさい。

解答：HAKODADI

あそぶ！ゲーム展

Play! Digital Game Exhibition

STAGE.1 "mini"

2017年7月14日(金)
~9月3日(日)

会期中無休 キヨリス函館3階 はこだてみらい館

~世界初のデジタルゲームから最先端研究まで~

最古のアーケードゲームに触れる！
スペースインベーダーでまた遊べる！

北海道初のデジタルゲームの展覧会となる「あそぶ！ゲーム展ステージ1ミニ」は、1950年代末から1982年までのデジタルゲームの技術の変遷を、時代を代表するゲーム作品を通して多角的に解説します。また単なる解説にとどまらず「実際にプレイし体感すること」にこだわった“遊べて学べる”展覧会となっています。さらに本展では「つくる！ゲーム展」と「最先端体感型テクノロジー」も同時展示します。



スペースウォー!
1962年
マサチューセッツ工科大学
※エミュレーターでの展示



コンピュータースペース
1971年 シジギ/ナッチング
アソシエイツ



©TAITO CORPORATION 1978 ALL RIGHTS RESERVED.
スペースインベーダー
1978年 タイター



©BANDAINAMCO Entertainment Inc.
パックマン
1980年 ナムコ

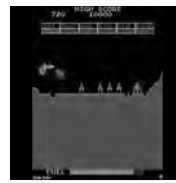

©Konami Digital Entertainment
スクランブル
1981年 KONAMI

【出展リスト】『スペースウォー!』(1962年/マサチューセッツ工科大学)、『コンピュータースペース』(1971年/シジギ/ナッチング・アソシエイツ)、『ボン』(1972年/シジギ/アタリ)、『ブレイクアウト』(1976年/アタリ)、『スペースインベーダー』(1978年/タイター)、『ギャラクシアン』(1979年/ナムコ)、『平安京エイリアン』(1979年/電気音響)、『パックマン』(1980年/ナムコ)、『クレイジー・クライマー』(1980年/日本物産)、『ニューラリーX』(1981年/ナムコ)、『スクランブル』(1981年/KONAMI)、『ザクソン』(1982年/池上通信機/セガ・インタラクティブ)、『ムーンパトロール』(1982年/アイレム) 他*ナムコは、現在の株式会社バンダイナムコエンターテインメントです。

ゲームにオドロク、ミライをミツケル。



ダンボールや紙コップなど、身近にある素材を切って貼って、オリジナルのゲームや遊びを創造するブースを用意します!



東京大学大学院情報理工学系研究科
廣瀬・谷川・鳴海研究室のVR最新研究を体験できます!
写真は「Infinite Stairs(無限階段)」

8月26日(土)、27日(日) UNIVIEW講演

~ 最先端技術が描く大宇宙パノラマ こんなにも美しい宇宙を巡る旅~

横幅 14.4m の巨大な高精細 LED ビジョン「Media Wall」に、最新鋭の宇宙シミュレーター「UNIVIEW」が、世界で最も美しい宇宙映像を描き出します!ナビゲーターは「宙先案内人」高橋真理子さん。
クオリティを追求した世界初の宇宙体験が函館で実現します! (難聴者向けに文字による解説も行います)

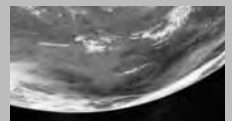

はこだてみらい館

函館市若松町20番1号 キヨリス函館3階
JR函館駅から徒歩3分 TEL/0138-26-6000

入館料 / 大人 600 (480) 円、高校生以下 300 (240) 円、未就学児無料
※()内は20名以上の団体料金です。 ※入場券は、当日一回のみ有効。退出後は無効。
開館時間 10:00~20:00 (入館は19:30まで) 提携駐車場あり(2時間無料)
イベントの詳細はこちらまで▶ <http://hakodate-miraiproject.jp>



北海道知財総合支援窓口 知的財産に関する悩みや課題を、ワンストップで解決!!



商標とデザインが基本です

ブランドはどう創るの?

知的財産無料相談: 函館商工会議所

9/27(水) (相談員: 窓口支援担当者)

“相談継続が必要な場合は窓口が継続して無料対応いたします”

函館サテライト: 北海道立工業技術センター(函館市桔梗町)

【テレビ会議で随時相談可能(要予約)】

知的財産: 商標、特許、実用新案、意匠(デザイン)、著作権、キャラクター、営業秘密、ブランド、植物品種登録、地理的表示(GI)など

お問合せ先

・函館商工会議所 経営支援課 TEL 0138-23-1181
・北海道知財総合支援窓口 担当: 金木 TEL 011-747-8256
URL <http://www.jiii-h.jp/shien>



はこだてグルメサーカス 2017

函館最大級のグルメイベント「グルメサーカス2017」開催！

開催日時／ **9月2日(土)** 10:00~17:00
9月3日(日) 10:00~16:00



開催場所／ **函館駅前地区** (はこだてグリーンプラザ会場, 函館朝市第一パーキング, 太陽大門パーキング)

毎年恒例となっている、食と観光のPRイベントが今年も開催されます。北海道新幹線の開業で身近になった東北・北関東地域のほか、開港5都市、国際姉妹都市、エアラインで結ばれている東京、成田、名古屋、大阪など、函館とゆかりのある国内外地域の“グルメ”が函館に集結。各地の郷土料理や特産品をはじめ、参加各店自慢のグルメを堪能出来ます。

また、今年は本市と観光面で連携を進めている大館市、仙北市、小坂町など北秋田エリアからの大規模出店を特別企画としてお迎えし、地域の自慢のグルメ・物産はもちろんのこと、秋田犬とのふれ合いコーナーなどもお楽しみいただけます。その他にも、2会場の特設ステージでは催し物が盛りだくさん、この機会に是非お越しください！

詳細は「はこだてグルメサーカス 公式ホームページ」をご参照ください。

はこだてグルメサーカス

検索

公式HP <http://www.hakodate-gc.com/>



仙台市：牛タン炭火焼き



秋田犬とのふれ合いコーナー (イメージ)

お問合せ はこだてグルメサーカス実行委員会事務局
 (函館市観光部観光推進課内) TEL 0138-21-3499

ご案内

中小企業経営に関するご相談は 中小機構北海道 函館オフィスへ！

さまざまな課題解決のためのワンストップサービス拠点です！

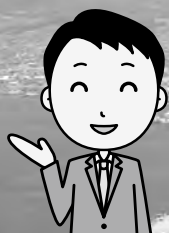

まずはお気軽にお問合せください。

専門家による無料経営相談実施中！
 毎月第2金曜日

詳細はインターネットで

中小 北海道

検索

中小企業基盤整備機構
 北海道本部

〒060-0002 札幌市中央区北2条西1-1-7
 ORE札幌ビル6F
 TEL 011(210)7470

中小企業基盤整備機構
 函館オフィス

〒040-0063 函館市若松町7-15
 函館商工会議所ビル2F
 TEL 0138(24)6600



青森商工会議所会員事業所のご紹介

青森商工会議所会報『かけはし7月号「商工プラザ」』より会員事業所の取り組みを紹介します。

商工プラザ

「株式会社 リビエラ」

代表取締役 今 喜代美 さん

自然に優しい「リビエラエコシステム」。「低炭素杯」特別賞を受賞

自然エネルギーを利用した省エネ・エコ化事業、融雪・冷暖房設備設計施工などを手掛ける。IHI 空調システム「リビエラ」代理店として1980年に設立。以降、「豪雪都市青森の快適環境作りと住まいの良さ」を探求、成長してきた。「創業から今まで当社の歩んできた37年間の歴史は『脱化石燃料』を前面に掲げ、空調から融雪に至る熱学技術の蓄積の歴史でもあります」。水を「熱エネルギー」に変える同社の特許技術は独自の「低温融雪」設計・施工に生かされ、県内の学校、民間施設などの融雪、冷暖房設備で成果を挙げている。

地下水の利用は公害防止等の目的から厳しい規制がかけられているが、『地下水熱利用設備における地中装置』は、「地下水をくみ上げ、熱だけを利用した後、水を地下へ戻す仕組みが規制対象外となり特許取得につながった」。

青森市の企業として、雪問題の解決は起業当初からの命題。快適で安全に雪処理ができる融雪システムの開発は、「北国のくらし研究会・青森市長アイデア賞」（2000年）、「東久邇宮記念賞」（2002年）など数々の受賞歴に輝き、2015年には「地下水熱利用省エネ及びエコシステムの考案」が「文部科学大臣表彰・創意工夫功労者賞」を受賞している。

地下水の熱だけで雪を溶かす「リビエラエコシステム」は今年2月、地球温暖化対策に取り組む企業や団体の活動を表彰する「低炭素杯2017・審査委

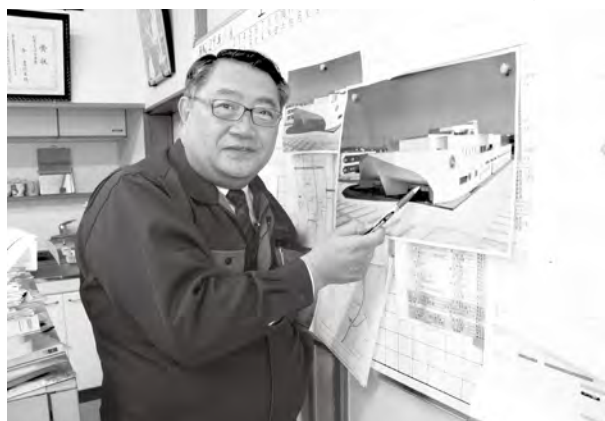

手掛けた事業を示しながら、『リビエラ』空調は冷暖房に非常に優れています」とPRする今さん

員特別賞」に輝いた。「全国の自治体、企業、学校など約970団体の応募があり、うち、最終選考に残った26団体がプレゼンテーションを行い、融雪に灯油などの化石燃料を一切使わないシステムが二酸化炭素削減を目指す低炭素社会への有効な取り組みとして高い評価を得た」と話す。本県の企業・団体では初の受賞に「エネルギー問題と温暖化問題の解決に貢献したい」と力を込めた。

今後の戦略について、地熱を利用した「バイナリー発電」分野への参入を口にした。「先の東日本大震災ではライフラインの遮断が大きな社会問題となった。化石燃料に頼らないエネルギーの構築は喫緊の課題。こうした問題に企業として果敢に取り組んでいきたい」



Colors in Future

龍文堂印刷株式会社

URL : <http://www.ryubun-do.co.jp/>

Email : info@ryubun-do.co.jp

〒040-0022 函館市日乃出町28番2号
TEL (0138) 53-2231(代) FAX (0138) 53-4355

ERDS

通勤事故に伴う
企業リスク防衛システム
Enterprise Risk Defense System

MS&AD

三井住友海上



詳しい内容については、三井住友海上までお問い合わせください。

三井住友海上火災保険株式会社 北海道支店 函館支社
〒040-0063 函館市若松町14-10 函館ツインタワービル10F TEL 0138-22-3716 / FAX 0138-22-3801

私たちは自衛隊を応援しています!

(北海道自衛隊退職者雇用協議会函館支部)

北海道自衛隊退職者雇用協議会函館支部とは?

会員相互並びに関係諸機関との緊密な連携のもとに、**自衛隊退職者の雇用並びに、渡島・檜山管内定住の促進を図り、有能な労働力を確保することを目的**として、昭和41年7月に設立された、**自衛隊函館地方協力本部を応援する協力団体**です。

函館支部長：函館商工会議所副会頭
事務局：函館商工会議所内

～主な活動～

○自衛隊退職者の雇用促進

○自衛隊退職者の管内定住促進

○支部定期総会

○新年交礼会

○自衛隊行事等のご案内（音楽演奏会、体験搭乗（航空機）、体験航海（艦艇）、装備品見学等）



～入会企業様募集～

※入会をお待ちしております。お気軽に連絡下さい。

(年会費：10,000円)

《お問い合わせ取次先》

自衛隊函館地方協力本部援護課 道南地域援護センター
電話：0138(32)0488 (FAX兼)

